NILA INFRASTRUCTURES LIMITED

NILA/CS/2020/79
Date: August 11, 2020

To,
The Department of Corporate Services
BSE Limited
Phiroze Jeejeebhoy Towers
Dalal Street, Fort,
Mumbai - 400 001

Scrip Code: 530377

To,
The Listing Department
National Stock Exchange of India Limited
Exchange Plaza, Plot no. C/1, G Block,
Bandra-Kurla Complex, Bandra (E),
Mumbai - 400 051

Scrip Symbol: NILAINFRA

Dear Sir,

Sub: Submission of Newspaper Publication of Extract of Financial Results for the first quarter ended on June 30, 2020

Pursuant to Regulation 47 of SEBI (Listing Obligations and Disclosure Requirements) Regulations, 2015, we are hereby submitting newspaper publication of Extract of Unaudited Standalone & Consolidated Financial Results for the first quarter ended on June 30, 2020, as published in the Business Standard- English and Loksatta Jansatta- Gujarati in August 11, 2020 edition.

Kindly take the same on your record and acknowledge the receipt.

Thanking you,
Yours faithfully,
For, Nila Infrastructures Limited

Dipen Y Parikh
Company Secretary
Membership Number: A24031

Encl: a/a

Registered Office:
1st floor, Sambhaav House
Opp. Chief Justice's Bungalow
Bodakdev, Ahmedabad 380015
Tel.: +91 79 4003 6817 / 18, 2687 0258
Fax: +91 79 3012 6371
e-mail: info@nilainfra.com

CIN : L45201GJ1990PLC013417
www.nilainfra.com

Aadhar Housing Finance Ltd.

Aadhar Housing Finance Ltd

Corporate Office: 201, Raheja Point-1, Near Shamrao Vitthal Bank, Nehru Road, Vakola Santacruz (E), Mumbai-400055
Ahmdebad Branch : Office No. - 204, 2nd Floor, Satkar Complex, Near Swagat, Bodyline crossing, C.G. Road, Ahmedabad - 380009 (Gujarat)

APPENDIX IV POSSESSION NOTICE (for immovable property)

Whereas, the undersigned being the Authorized Officer of **Aadhar Housing Finance Limited (AHFL)** under the Securitisation and Reconstruction of Financial Assets and Enforcement of Security Interest Act 2002 and in exercise of powers conferred under section 13(12) read with Rule 3 of the Security Interest (Enforcement) Rules 2002, Demand Notice(s) issued by the Authorised Officer of the company to the Borrower(s) / Guarantor(s) mentioned herein below to repay the amount mentioned in the notice within 60 days from the date of receipt of the said notice. The borrower having failed to repay the amount, notice is hereby given to the Borrower(s) / Guarantor(s) and the public in general that the undersigned has taken possession of the property described herein below in exercise of powers conferred on him under Sub-Section (4) of the Section 13 of the said Act read with Rule 8 of the Security Interest Enforcement rules, 2002. The borrower's attention is invited to provisions of sub section (8) of section 13 of the Act, in respect of time available, to redeem the secured assets.The borrower in particular and the public in general are hereby cautioned not to deal with the property and any dealings with the property will be subject to the charge of AHFL for an amount as mentioned herein under with interest thereon.

Sr. No.	Name of the Borrower(s)/ Co Borrower(s) (Name of the Branch)	Description of Secured Asset (Immovable Property)	Demand Notice Date & Amount	Date of Possession
1	(App No.00187580/ Ahmedabad Branch) Uma Prakash Goyal (Borrower), Prakash Mohanlal Goyal (Co-Borrower)	All that part & parcel of property bearing, Flat No.- 401, Block No.- 18 I, 4th Floor, Aagam 99 Residency, Phase 2 Near Sachana Town, Viramgam, Ahmedabad, Gujarat-382150 **Boundaries**: East: Road & Block 18B, West: Flat No.18 I-402, North: Flat No.18 I-404, South: Road & Block 18H	**16-05-2019** for **₹13,54,726/-** (Rs. Thirteen Lakh Fifty Four Thousand Seven Hundred Twenty Six Only.)	06.08.2020
2	(App No.00187582/ Ahmedabad Branch) Uma Prakash Goyal (Borrower), Prakash Mohanlal Goyal (Co-Borrower)	All that part & parcel of property bearing, Flat No.- 501, Block No.- 9E, 5th Floor, Aagam 99 Residency, Phase 2 Nr. Sanand Viramgam Road, Viramgam, Ahmedabad, Gujarat-382150 **Boundaries**: East: Road & Block B, West: Flat No.9E-502, North: Flat No.9E-504, South: Road & Block 9F	**16-05-2019** for **₹15,60,142/-** (Rs. Fifteen Lakh Sixty Thousand One Hundred Fourty Two Only)	06.08.2020

Place : Ahmedabad
Date : 11.08.2020

Authorised Officer
Aadhar Housing Finance Limited

HLE GLASCOAT LIMITED

(formerly Swiss Glascoat Equipments Limited)
Regd. Office : H-106, GIDC Estate, Vitthal Udyognagar - 388121, Gujarat.
CIN : L26100GJ1991PLC016173
Website : www.hle-glascoat.com; Email ID : share@glascoat.com
C. No. (02692) 236842 to 236845

NOTICE

Pursuant to Regulation 29 read with Regulation 47 of the SEBI (LODR) Regulations, 2015, Notice is hereby given that the Meeting of the Board of Directors of the Company is scheduled on 17th August, 2020 at 11:00 a.m. to transact the business as stated in the agenda sent to the Directors and in particular to approve and take on record the Un-audited Standalone and Consolidated Financial Results of the Company for the quarter ended 30th June, 2020. Further, pursuant to the Code of Conduct for Prevention of Insider Trading adopted by the Company to regulate, monitor and report trading by insiders, pursuant to the SEBI (Prohibition of Insider Trading) Regulations, 2018, and in accordance with the BSE Circular dated 2nd April, 2019, the trading window of the Company for June 2020 quarter has been closed from 1st July, 2020 till the expiry of 48 hours from the date of said financial results are made public.

This Notice is also available at Investor Relations section of the Company's website **www.hle-glascoat.com** and Corporate Announcement section of Stock Exchange website **www.bseindia.com**.

For **HLE Glascoat Limited**
(Formerly Swiss Glascoat Equipments Limited)
Sd/-
Company Secretary

Date : 10.08.2020
Place : Vitthal Udyognagar

PUBLIC NOTICE FOR AUCTION CUM SALE (APPENDIX – IV A) (Rule 8(6))

Pursuant to taking possession of the secured asset mentioned hereunder by the Authorized Officer of **IIFL Home Finance Limited (Formerly known as India Infoline Housing Finance Ltd.) (IIFL HFL)** under the Securitization and Reconstruction of Financial Assets and Enforcement of Security Interest Act, 2002 for the recovery of amount due from borrower/s, offers are invited by the undersigned in sealed covers for purchase of immovable property, as described hereunder, which is in the possession, on **"AS IS WHERE IS", "AS IS WHAT IS" and "WHATEVER THERE IS"** BASIS particulars of which are given below:-

Borrower(s) / Guarantor(s)	Demand Notice Date and Amount	Description of the Immovable property/ properties	Date of Symbolic Possession	Reserve Price
1) Mr. Rajesh Dubey. 2) Mrs. Mamta Dubey (Prospect No.788341)	02–Dec–2019 Rs.9,94,967/- (Rupees Nine Lakh Ninety Four Thousand Nine Hundred Sixty Seven Only)	All that part and parcel of the properties bearing Flat No-507, 5Th Floor Building-D-2, "Raj Abhishek City Homes", Village Pardi Kande, Surat, Gujarat-394230. (Built up Area:-760 Sq.ft.)	08 – Feb– 2020 **Total Outstanding as on 08-Aug-2019** Rs. 10,68,113/- (Rupees Ten Lakh Sixty Eight Thousand One Hundred and Thirteen Only)	Rs.7,00,000/- (Rupees Seven Lakh Only) **Earnest Money Deposit (EMD)** Rs.70,000/- (Rupees Seventy Thousand Only)

Date of Inspection of property	Date for Submission of Offers /EMD Last Date	Date/ time of Auction
26-Aug-2020, 1100 hrs - 1400 hrs	28-Aug-2020 till 5 pm.	31-Aug -2020, 1100 hrs - 1300 hrs

Concerned Branch :-IIFL Home Finance Ltd., Office No. 701, 7th Floor, 21st Century Business Center, Near Udhna Darwaja, Ring Road, Surat – 395002 (Authorized officer: Mahipal Singh Sisodiya @ 9712991246)

1. Date of inspection of the immovable property is 26-Aug-2020 between 1100 hrs - 1400 hrs.
2. Last date of submission of sealed offers in the prescribed tender forms along with EMD is 28-Aug-2020 till 5 pm at the branch office address.
3. Date of opening of the offers for the Property is 31-Aug -2020 at the above mentioned branch office address at 1100 hrs - 1300 hrs the tender will be opened in the presence of the Authorised Officer.
4. Further interest will be charged as applicable, as per the Loan Agreement on the amount outstanding in the notice and incidental expenses, costs, etc., is due and payable till its realization.
5. The notice is hereby given to the Borrower and Guarantor, to remain present personally at the time of sale and they can bring the intending buyers/purchasers for purchasing the immovable property as described herein above, as per the particulars of Terms and Conditions of Sale.
6. The Borrower(s)/Guarantor(s) are hereby given 15 DAYS SALE NOTICE UNDER THE SARFAESI ACT, 2002 to pay the sum mentioned as above before the date of Auction failing which the immovable property will be auctioned and balance, if any, will be recovered with interest and costs. If the Borrower pays the amount due to IIFL Home Finance Limited in full before the date of sale, auction is liable to be stopped.
7. The EMD shall be payable through DD in favour of " IIFL Home Finance Limited" payable at GURGAON and shall be submitted at the concerned branch/Corporate Office.
8. The detail terms and conditions of the auction sale are incorporated in the prescribed tender form. Tender forms are available at the above branch office.
9. The immovable property will be sold to the highest tenderer.However, the undersigned reserves the absolute discretion to allow inter se bidding, if deemed necessary.
10. Tenders that are not filled up or tenders received beyond last date will be considered as invalid tender and shall accordingly be rejected. No interest shall be paid on the EMD.
11. Company is not responsible for any liabilities upon the property which is not in the knowledge of the company.

For further details, contact Mr. Sanjay Jha @ 9560908318, Email:-sanjay.jha@iifl.com, Corporate Office : Plot No. 98, Phase-IV, Udyog Vihar, Gurgaon, Haryana-122015. Place: Surat Date :11-Aug-2020

Sd/-Authorised Officer, IIFL Home Finance Limited

PUBLIC NOTICE

Take notice that Jyotsnaben Rameshchandra Patel and Alkeshkumar Rameshchandra Patelare the owners having right, title, interest and possession ofN. A. Land of New Block No.305, (Old Block No.34), Khata No.153, Mouje: Zank, Taluka: Dehgam, District Gandhinagar, Loyal Equipments Ltd. isthe owner having right, title, interest and possession of Plot No.1, New Block No.306, (Old Block No.35), Mouje: Zank and M/s. Loyal Engineers through its Proprietor Jyotsnaben Rameshchandra Patel isthe owner having right, title, interest and possession of Plot No.2, New Block No.306, (Old Block No.35), Mouje: Zank. Despite due diligence some of the original documents relating to the title of the said property are not found and traceable and are misplaced/lost. The documents misplaced/lost is Original of sale deeds (1) dated 07/02/1994registered at Sr. No. 82, (2) dated 25/11/1992 registered at Sr. No. 578, (3) dated 26/03/2007 registered at Sr. No. 353, (4) dated 09/10/1991 registered at Sr. No. 575,(5) dated 10/07/1991 registered at Sr. No. 430, (6) dated 30/11/1992 registered at Sr. No. 587,(7) dated 18/09/1991 registered at Sr. No. 538 and & its original registration receipts. In such circumstances title clearance certificate is sought and therefore it is hereby inform that in case anybody have / has any claim, right or interest of any nature relating to the above property or the document concern, the undersigned may be informed in writing with necessary proof within 14 days from the date of this notice. In the event if no objection is received within stipulated time then it would be deemed that any objection or dispute shall be deemed to have been waived and title clearance certificate of the above property shall be issued and would proceed further. The public at large and the concerned person may take note of the same. **Date: 11/08/2020**

Vimal M. Patel, Solicitor & Advocate | **VMP Legal,** Solicitor & Advocates
423, Platinum Plaza, Judges Bungalow Road, Bodakdev, Ahmedabad. **Phone: 26840304**

पंजाब नैशनल बैंक ...भरोसे का प्रतीक ! punjab national bank ...the name you can BANK upon !

POSSESSION NOTICE [Under Rule 8(1) of Security Interest (Engorcement) Rules, 2002]

Whereas, The undersigned being the Authorized Officer of the **Punjab National Bank** under the Securitization and Reconstruction of Financial Assets and Enforcement of Security Interest Act, 2002 (Act No. 54 of 2002) and in exercise of Powers conferred upon me under Section 13(12) read with Rule 3 of the Security Interest (Enforcement) Rules 2002, issued demand notices on below mentioned dates calling upon the Borrowers/ Guarantors /Mortgagors to repay the amount mentioned in the notice within 60 days from the date of notice/date of receipt of the said notice.
The Borrowers/Guarantors/Mortgagors having failed to repay the amount, notice is hereby given to the Borrowers/ Guarantors/ Mortgagors and the public in general that the undersigned has taken **Possession** of the properties described herein below in exercise of powers conferred upon him/her under Section 13(4) of the said Act read with Rule 8 of the said Rules on this **6th day of August of the year 2020.**
The Borrowers/Guarantors/Mortgagors in particular and the public in general is hereby cautioned not to deal with the properties and any dealings with the properties will be subject to the charge of the Punjab Na tional Bank for an amount mentioned here in below and payable together with further interest & expenses thereon until full payment.
The Borrower's/Guarantor's/Mortgagor's attention is invited to provision of Sub-section (8) of section 13 of the Act, in respect of time available, to redeem the secured assets.

Sr. No.	Name of Borrowers /Guarantors/ Mortgarors and Branch	Date of Demand Notice & Amount Outstanding	Description of the Properties
1.	M/s Body Carpenters Gym (Sh. Sanjay S. Malhotra Prop. Cum Borrower) **(Paldi Branch)**	Demand Notice Date 17.02.2020. Rs. 11,03,470.00/- as on 30/12/2019 + further interest and expenses w.e.f. 31/12/2019	1) All that right, tittle Interest of constructed property at flat no. 2/A, admeasuring 115 Sq. yards i.e. 96.15 Sq. Mtrs Super built up area on first floor with undivided share of 29.90 Sq. yards in the whole land situated in the scheme known as "Surbhi Appartment" situated and lying on freehold Non-Agricultural land admeasuring 320.50 Sq. yards on Western side bearing Hissa no. 8 of final Plot No. 155, 156 of T. P. Scheme No. 4 of Mouja Village Khokhara Mahmedavad (sim), taluka Maninagar, Distt. Ahmedabad and Sub Registration District Ahmedabad-05 (Narol) within the State of Gujarat Tal: Maninagar, Distt. Ahmedabad-380026 owner Rasbihari Sitaram Shastri and Kalpak Rasbihari. Bounded As Under: On the North by : Sub Plot No. 1 and 2, On the South by : Road, On the East by: Final Plot No. 157, On the West by: Sub-Plot No. 7 2) Hypothecation of Machinery / Gym Equipment's purchased out of bank finance installed at 3rd Floor, Sheetal Plaza, Opp. Rasna two rest, Maninagar Road, Ahmedabad - 380008
2.	Shrinath Satyanarayans Kandregula and Guarantor Sh. Naresh S/o Sh. Dhanraj Parvani and Mortgagor Satyavini Shrinath Kandregula (Co-Borrower) **(Cantonment Branch)**	Demand Notice Date 17.12.2019. Rs.16,46,304.20 as on 31/10/19 + further interest and expenses w.e.f. 01/01/2020	Flat No. 5, admeasuring 15-16 Sq. Mtr Super Builtup on First Floor in the scheme known as "Rainbow Flat", situated on the Land bearing city survey no. 1732-B, Paiki situate, Lying and Being at Village. Bounded:- On the North by : Adj. flat no. 06 , On the South by : Adj. AMC main road , On the East by : Adj. flat no. 03, On the West by : Adj. Society internal road

Date : 06.08.2020, Place : Ahmedabad **Authorized Officer, Punjab National Bank**

BARODA GUJARAT GRAMIN BANK - VADODARA

Reaching to Unreached

POSSESSION NOTICE - [Rule 8 (1)] - (For immovable Property Only)

The Authorized Officer of BARODA GUJARAT GRAMIN BANK in exercise of the powers U/s 13(12) & 13 (2) of Securitization and Reconstruction of Financial Assets and Enforcement of Security Interest Act, 2002 read with rule 3 of the Security Interest (Enforcement) Rules, 2002, had issued notice to its borrowers /guarantors /constituents to repay the bank's dues within 60 days from the receipt of notice. The borrowers/constituents having failed to repay the amount, notice is hereby given to the borrowers/constituents mentioned below, and the public in general that the undersigned has taken possession of the property described herein below in exercise of powers conferred on him/her under section 13(4) of the said Act read with rule 8 & 9 of the said Rules.
The borrower/guarantor/constituents in particular and the public in general is hereby cautioned not to deal with the properties detailed below and any dealing with the said properties shall be subject to the charge of Baroda Gujarat Gramin Bank for the amount mentioned against the borrowers/constituents.
The borrower's attention is invited to provisions of sub-section (8) of section 13 of the Act, in respect of time available, to redeem the secured assets.

Description of the immovable properties and details of borrowers/guarantors/constituents, dues etc are as under.

Name	Branch	Demand Notice Date & Amount	Description of Property	Date of Symbolic Possession
Borrower: Mr. Naresh Chhitalal Shah Guarantor: Ms. Pragna Vipulbhai Shah Shantaben Chhitalal Shah	**Sayajipura Branch**	16.01.2020 **Rs. 12,00,960.11** + unapplied interest + charges	The Immovable Property being Residential Flat No. D/16 & B/17 each admeasuring 337 Square Foot and 390 Square foot with proportionate and area of 12.93 Square Meter and 14.96 Square meter respectively on the ground floor in "Shreeji Dham Apartment" constructed on land lying bearing and situated at village Bapod Sim bearing Revenue Survey No. 563 of T.P. Scheme No.3 Admeasuring 1500 Square meters in the Registration District Sub District Vadodara, standing in the name of **Mr. Nareshkumar Chhitalal Shah.**	05.08.2020
Borrower: Pooja Sadanand Guruv	**Sayajipura Branch**	16.01.2020 **Rs. 7,21,304.70** + unapplied interest + charges	The Immovable Property being residential Duplex flat No. 204 on the 2nd& 3rd floor each admeasuring 225 square foot totaling 450 square foot super build up constructed area in "Navnath Flats" constructed on the land lying being and situated in khedkar faliya of wadi area at Vadodara kasbasim comprised in vibhag – A Tika no. 9/1 and city survey no. 13 and 15/A-2 in the registration district sub district Vadodara, standing in the name of **Ms. Pooja Sadanand Gurav.**	05.08.2020
Borrower: Sureshbhai Prabhatbhai Vasava	**Tarsali Branch**	21.01.2020 **Rs. 5,37,587.75** + unapplied interest + charges	The immovable Property being Block No.A/18, admeasuring 29.92 square meters along with undivided proportionate share in land admeasuring 19.51 square meters for road and common plot, having construction admeasuring 24.62 square meters In the scheme known as Nandishwar Society, situated on the land bearing Revenue Survey No.12/1, Final plot No.34/1, admeasuring about 1920 square meters in T.P.Scheme No.4 of mouje village Bapod, Taluka Vadodara, in the Registration District Sub District Vadodara,, standing in the name of **Mr.Sureshbhai PrabhatbhaiVasava.**	06.08.2020

Place: Vadodara - Date: 10.08.2020 **Authorized Officer - Baroda Gujarat Gramin Bank**

NILA INFRASTRUCTURES LIMITED

NILA

(CIN : L45201GJ1990PLC013417)
Registered Office: 1st Floor, Sambhaav House, Opp. Chief Justice's Bunglow, Bodakdev, Ahmedabad - 380 015.
Phone: +91 79 4003 6817/18 **Fax:** +91 79 26873922
E-mail: secretarial@nilainfra.com **Website:** www.nilainfra.com

EXTRACTS OF STANDALONE AND CONSOLIDATED FINANCIAL RESULTS FOR THE FIRST QUARTER ENDED ON JUNE 30, 2020

(₹ in Lakhs, except EPS)

S.N.	Particulars	Standalone				Consolidated			
		Quarter ended 30 June 2020	Quarter ended 30 June 2019	Quarter ended 31 March 2020	Year ended 31 March 2020	Quarter ended 30 June 2020	Quarter ended 30 June 2019	Quarter ended 31 March 2020	Year ended 31 March 2020
		Unaudited	Unaudited	Audited	Audited	Unaudited	Unaudited	Audited	Audited
1	Total Income from Operations	905.16	5,494.16	8,880.36	26,332.57	877.62	5,262.52	8,611.12	25,515.29
2	Net Profit / (Loss) for the period (before Tax, Exceptional items	(486.01)	579.37	376.74	2,236.78	(531.74)	544.46	304.20	2,126.26
3	Net Profit / (Loss) for the period before tax (after Exceptional items)	(486.01)	579.37	376.74	2,236.78	(531.74)	544.46	304.20	2,126.26
4	Net Profit / (Loss) for the period after tax (after Exceptional items)	(364.82)	402.40	276.15	1,762.83	(404.35)	385.21	203.22	1,649.35
5	Total Comprehensive Income for the period [Comprising Profit / (Loss) for the period (after tax) and Other Comprehensive Income (after tax)]	(364.70)	400.05	272.83	1,763.57	(404.23)	382.86	199.90	1,650.09
6	Equity Share Capital (Face Value of ₹ 1/- per share)	3,938.89	3,938.89	3,938.89	3,938.89	3,938.89	3,938.89	3,938.89	3,938.89
7	Reserves (excluding Revaluation Reserve) as shown in the Audited Balance Sheet of the previous year	-	-	-	10,393.50	-	-	-	9,613.02
8	Earning per share of ₹ 1/- each (from Continuing and Discontinuing Operations)								
	Basic (in ₹)	(0.09)	0.10	0.07	0.44	(0.10)	0.10	0.05	0.41
	Diluted (in ₹)	(0.09)	0.10	0.07	0.44	(0.10)	0.10	0.05	0.41

1 The above is an extract of the detailed format of Quarterly Financial Results reviewed by the Audit Committee and approved by the Board of Directors at their respective meetings held on August 10, 2020 and the same is filed with the BSE Limited and National Stock Exchange of India Limited under Regulation 33 of the SEBI (Listing Obligations and Disclosure Requirements) Regulations, 2015. The full format of Quarterly Financial Results and Notes thereto are available on the website of the Stock Exchanges at www.bseindia.com and www.nseindia.com and also on the Company's website at www.nilainfra.com.

Place : Ahmedabad
Date : August 10, 2020

By Order of the Board of Directors
Sd/-
Manoj B Vadodaria
Chairman and Managing Director
DIN: 00092053

સેન્ટ્રલ બેંક ઓફ ઈન્ડિયા सेन्ट्रल बैंक ऑफ इंडिया CENTRAL BANK OF INDIA

DINDOLI BRANCH
Plot No. 6, 7, 8, Krishnakunj Society, Dindoli - Kharvasa Road, Dindoli, Surat - 394210.
Email : bmsura2246@centralbank.co.in

APPENDIX-IV **POSSESSION NOTICE** **[Rule-8(1)]**

(For immovable property)

Whereas,

The undersigned being the authorized officer of the Central Bank of India, Dindoli Branch, under the Securitization and Reconstruction of Financial Assets and Enforcement of Security Interest Act, 2002 (54 of 2002) and in exercise of powers conferred under Section 13(12) read with rule 9 of the Security Interest (Enforcement) Rules, 2002 issued a demand notice dated **24th January 2020** calling upon the **Borrower M/s. Alina Tex Fab Pvt. Ltd., Director : Mr. Arvind Kumar Soni & Smt. Chandu Jain & Guarantor : Mr. Arvind Kumar Soni, Smt. Chandu Jain, Mrs. Apeksha Arvind Soni, Mr. Sanjay Satyanarayan Tiwari** to repay the amount mentioned in the notice being **Rs. 1,15,21,236/- (One Crore Fifteen Lakhs Twenty One Thousand Two Hundred & Thirty Six only)** within 60 days from the date of receipt of the said Notice.

The borrower having failed to repay the amount, notice is hereby given to the borrower/guarantor and the public in general that the undersigned has taken the **symbolic possession** of the property described herein below in exercise of powers conferred on him/her under Section 13(4) of the said Act read with rule 8 & 9 of the said rules on this **6th Day of August, 2020.**

The borrower/guarantor in particular and the public in general is hereby cautioned not to deal with the property and any dealings with the property will be subject to the charge of the **Central Bank of India, Dindoli Branch**, for an amount **Rs. 1,15,21,236/- (One Crore Fifteen Lakhs Twenty One Thousand Two Hundred & Thirty Six only)** plus interest w.e.f 24.01.2020 plus other charges.

The borrower's/guarantor's/mortgagor's attention is invited to provision's of sub section (8) of section (13) of the act, in respect of time available, to redeem the secured assets.

DESCRIPTION OF THE IMMOVABLE PROPERTY

1. All the piece or parcel of immovable property know as Office No. 8006-A, admeasuring 594.75 sq. fts. on the 8th Floor of the Building known as "WORLD TRADE CENTER" along with undivided proportional shares admeasuring 16.35.44 Sq. Mtrs. in the land underneath the said building constituting land Nondh No. 4/A/1, 4/A/2, 4/A/3, 4/A/4 Paikee, 5194-B, 5195, 5196, 5197, 5198, 15 & 16 of Ward No. 2 situated in the Agiyari Mahollow in the Rustompura - Ring Road, area within city : Surat, Taluka Choryasi, District Surat, owned by Mr. Arvind Soni.
2. All the piece or parcel of immovable property known as Flat No. A/404, 4th Floor, "A" Building, 'Karmashila' Karmabhumi Complex, Opp. Omkar Residency, Vill. Palanpore, Surat, Tal. Choryasi, Dist. Surat, alongwith undivided proportionate share in the underneath of said building constituting the bond bearing owned by Mr. Sanjay Satyanarayan Tiwari.
3. All the piece or parcel of immovable property know as Flat No. 403, admeasuring 895.00 sq. fts. Super Built area & adme. 53.44 sq. mtrs. Built up area on th 4th Floor of Building No. 'A' of apartment known as "Karma Shila" alongwith undivided Proportional shares in land underneath the said building in the housing estate known and name as "Karam Bhumi Complex" constituting the land bearing F.P No. 29/A adme. 631.00 Sq. Mtrs. Western side of T.P. No. 8 (Palanpore), Private Plot No. 4, admeasuring 1262 Sq. Mtrs. NA Land of Block No. 60(R.S. 32/1 Paike) Village Palanpore situated in the city area of Surat, Sub-District Surat (City), District Surat, owned by Mrs. Chandu Sanjay Jain.
4. All the piece or parcel of immovable property know as Flat No. 701, admeasuring 728.77 sq. fts. equivalent 67.73 sq. mtrs. Built up area on the 7th floor of the Building No. 'B-3' of "NAKSHATRA PLATINIUM" along with undivided proportional shares in the land underneath the said building constituting the land bearing Sub-Plot No. 1 adme. 8415.65 Sq. Mtrs. of F.P. No. 27 adme. 9123 Sq. Mtrs. of Preliminary T.P. No. 8 (Palanpore), Block Nos. 39/1 & 39/2 (R.S. No. 24/1) of Village Palanpore situated in the city area of Surat, Sub-District Surat (City), District Surat, owned by Mrs. Apeksha Arvind Soni.
5. All the piece or parcel of immovable property known as Flat No. 302, 3rd Floor, "C" Building, Yagnik Residency, R.S. No. 81/1, F.P. No. 51, T.P.S. No. 32 (Adajan), Nr. State Bank of India, L.P. Savani Road, Adajan, Tal. Surat City alongwith undivided proportionate share in the underneath of said building constituting the bond bearing owned by Mrs. Chandu Sanjay Jain.

Date : 06.08.2020
Place : Surat

Sd/-
Authorised Officer
Central Bank of India

EIMCO ELECON

EIMCO ELECON (INDIA) LTD.

CIN : L29199GJ1974PLC002574
Regd. Office : Anand - Sojitra Road, Vallabh Vidyanagar - 388 120, Gujarat.
Ph : (02692) 230602 Fax : (02692) 236506. Email : investor@eimcoelecon.in Website : www.eimcoelecon.in

EXTRACT OF STATEMENT OF UNAUDITED FINANCIAL RESULTS FOR THE QUARTER ENDED ON 30th JUNE, 2020

(₹ in Lakh)

Sr. No.	Particulars	Standalone				Consolidated			
		Quarter Ended			Year Ended	Quarter Ended			Year Ended
		30-06-2020	31-03-2020	30-06-2019	31-03-2020	30-06-2020	31-03-2020	30-06-2019	31-03-2020
		Unaudited	Audited	Unaudited	Audited	Unaudited	Audited	Unaudited	Audited
1	Total Income from Operations	2225.60	3169.56	1892.78	10791.06	2225.60	3169.56	1892.78	10791.06
2	Net Profit / (Loss) from ordinary activities after tax	507.76	114.27	96.29	940.60	508.03	117.73	97.62	948.82
3	Net Profit / (Loss) for the period after Tax (after Extraordinary items)	507.76	114.27	96.29	940.60	508.03	117.73	97.62	948.82
4	Total Comprehensive Income for the period [Comprising Profit for the period after tax and other comprehensive income after tax]	507.76	113.34	96.29	939.67	508.03	116.80	97.62	947.89
5	Equity Share Capital	576.84	576.84	576.84	576.84	576.84	576.84	576.84	576.84
6	Earnings Per Share (before extraordinary items) (of ₹10/- each)								
	(a) Basic :	8.80	1.98	1.67	16.31	8.81	2.04	1.69	16.45
	(b) Diluted :	8.80	1.98	1.67	16.31	8.81	2.04	1.69	16.45
7	Earnings Per Share (after extraordinary items) (of ₹10/- each)								
	(a) Basic :	8.80	1.98	1.67	16.31	8.81	2.04	1.69	16.45
	(b) Diluted :	8.80	1.98	1.67	16.31	8.81	2.04	1.69	16.45

Notes:
1. The above is an extract of the detailed format of Financial Results for the Quarter ended on 30th June 2020 filed with the Stock Exchanges under Regualation 33 of the SEBI (Listing Obligations and Disclosure Requirements) Regulations, 2015. The full format of the Quarterly Financial Results are available on the Stock Exchange websites. (www.bseindia.com/www.nseindia.com) and Company's website www.eimcoelecon.in.
2. The Company has only one reportable business segment i.e. Machinery and Spares which is applicable to standalone results.
3. In view of the lockdown across the country due to the outbreak of COVID-19 pandemic, operations in our company are scaled down or shut down in compliance with the directives / orders issued by the Government authorities. The Company has evaluated impact of this pandemic on its business operations including orders and receivables from customers and based on its review and current indicators of future economic conditions, at this time it is not possible to ascertain the impact on business operations. However, the management will continue to closely monitor any material changes to future economic condition. The eventual outcome of the impact of the global health pandemic may be different from those estimated as on the date of approval of these financial results.
4. Consolidated Statement includes shares in Associate: Eimco Elecon Electricals Ltd.
5. Figures of the previous quarters/period have been regrouped/restated wherever necessary.

For and on behalf of Board of Directors
For Eimco Elecon (India) Limited,
Mukulnarayan Dwivedi - Executive Director
DIN: 08442155

Place : Vallabh Vidyanagar
Date : 10th August, 2020

બીસીએના આંતરિક ડખામાં વહીવટી ખામીઓ સુધારવામાં નિષ્ફળ પ્રણવ અમીનનું સરમુખત્યારશાહી તરફનું અંતિમ પગલું

બીસીએમાં ઈમરજન્સી લાગુ : મીડિયા સાથે વાત કરવા પર પ્રતિબંધની તૈયારી

પ્રણવ અમીને ઈ-મેઈલ દ્વારા આદેશ આપ્યો : મીડિયા સાથે વાત કરવા માટે ગાઈડલાઈન બનશે : ગાઈડલાઈનનો ભંગ કરનાર સામે કાર્યવાહી કરાશે

લોકસત્તા વિશેષ, તા.૧૦

બીસીએમાં સંસ્થાની વફાદારીને બદલે વ્યક્તિ વિશેષની વફાદારીના ચાલતા ખેલમાં હવે તમામ સીમાઓ તૂટી રહી હોવાનું સામે આવ્યું છે. બીસીએના આંતરીક ડખામાં વહીવટી ખામીઓ સુધારવામાં સદંતર નિષ્ફળ પ્રમુખ પ્રણવ અમીને હવે સરમુખત્યારશાહી તરફનું અંતિમ પગલું માંડી દીધું છે. રૂપિયા ૩૫ કરોડના વિવાદમાં ખુલ્લા પડી ગયેલા બીસીએ વહીવટી તંત્રની ભૂલ સુધારવાની વાત કરવાના બદલે પ્રણવ અમીને સોમવારે એક ઈ-મેઈલ થકી બીસીએમાં ઈમરજન્સી લાગુ કરવામાં આવી રહી હોય તેવો આદેશ કર્યો છે. જેમાં એપેક્ષ કાઉન્સિલના સભ્યો દ્વારા મિડીયામાં કરાતી વાતચીતને અયોગ્ય ગણાવી તેઓએ આ મામલે ચોક્કસ નિતિ નક્કી કરવાનો ઉપપ્રમુખ, સેક્રેટરી અને ખજાનચીને આદેશ કર્યો છે. આ નિતિનો ભંગ કરનાર સામે કાર્યવાહી કરવાની પણ ચિમકી આ ઈ-મેઈલમાં ઉચ્ચારવામાં આવી છે.

આ અંગે લોકસત્તા જનસત્તાને પ્રાપ્ત બીસીએ પ્રમુખ પ્રણવ અમીનના ઈ-મેઈલ મુજબ હોદોદાર સિવાયના એપેક્ષ કાઉન્સિલના સભ્ય સત્તા વગર મિડીયા સાથે વાત કરે છે. એપેક્ષ કાઉન્સિલમાં ચર્ચાયેલી ખાનગી બાબતો અને તેના ઈ-મેઈલ મિડીયા સાથે વહેંચવામાં આવે છે. જે માટે એક નિતિ નક્કી કરવા તથા નિતિને નહીં અનુસરનાર સામે પગલાં લેવાની તેમને ભલામણ કરી છે. ત્યારે સંસ્થાના સભ્ય તરીકે તથા દેશના નાગરીક તરીકે મળેલા વાણી સ્વાતંત્ર અને અભિવ્યક્તિ સ્વાતંત્ર્યના અધિકાર પર તરાપ મારવા સમાન સરમુખત્યાર ફરમાનને લઈ બીસીએમાં ચકચાર મચી ગઈ છે. પ્રણવ અમીનના આવા ઈ-મેઈલની ચોમેર ટીકાઓ પણ શરૂ થઈ હોવાનું જાણવા મળ્યું છે.

શું છે પ્રણવ અમીને કરેલો ઈ-મેઈલ?

Dear All,

We need to put in and enforce some guidelines for talking to media.

It has come to my notice that certain non-OB Apex members have been talking to media without authorisation.

What we discuss in apex committee is confidential including our emails and should not be shared in media.

I propose we put in some guidelines to avoid this and can take appropriate action against whoever does not comply.

I request secretary/ceo/vp to make these.

We might have some in place already.

Regards

ગોવામાં રૂપિયા ૩ કરોડના મામલે ધરપકડ થઈ છે તો વડોદરાના રૂપિયા ૩૫ કરોડના મામલે શું થશે?

ગોવા ક્રિકેટ એસોસીએશનના હોદેદારો દ્વારા ખોલાવવામાં આવેલા એક બિનપરવાનગી બેંક એકાઉન્ટમાં બારોબાર ટ્રાન્સફર થયેલા રૂપિયા ૩ કરોડથી વધુની રકમના મામલે એસોસીએશનના કેટલાક હોદેદારો સામે પોલીસ ફરિયાદ દાખલ કરી તેઓની ધરપકડ કરવામાં આવી છે. ત્યારે ગોવા એસોસીએશનમાં બનેલી ઘટનાએ બીસીએના હોદેદારોની ચિંતામાં વધારો કરી દીધો છે. લોકસત્તા જનસત્તાને પ્રાપ્ત જાણકારી અનુસાર ગોવા ક્રિકેટ એસોસીએશનના પ્રમુખ, સેક્રેટરી અને ખજાનચીએ એક એકાઉન્ટ ખોલાવી તેમાં એસોસીએશનના રૂપિયા ૩ કરોડ કરતા વધુની રકમ ટ્રાન્સફર કરાવી હતી. આ અંગે ગોવાના ઈકોનોમિક ઓફેન્સ સેલને ફરિયાદ મળતા તેઓએ આ મામલે ગુનો નોંધી ગોવા ક્રિકેટ એસોસીએશનના પ્રમુખ, સેક્રેટરી અને ખજાનચીની ધરપકડ કરી છે.

ગોવા ક્રિકેટ એસોસીશનનમાં રૂપિયા ૩ કરોડના મામલે ધરપકડ કરવામાં આવી હોય ત્યારે વડોદરામાં બીસીએના રૂપિયા ૩૫ કરોડના મામલે કેવો કાનૂની વળાંક આવે છે તેના પર સૌની નજર છે.

ગુનો કરનારને કોઈ સજા નહીં, પરંતુ તપાસ કરનારને સજા કરાશે?

બીસીએ પ્રમુખ પ્રણવ અમીને એપેક્ષ કાઉન્સિલને કરેલા બીજા એક ઈ-મેઈલને લઈને પણ હોબાળો થયો છે. રૂપિયા ૩૫ કરોડના સમગ્ર પ્રકરણમાં એક હોદેદારને વિશ્વાસમાં લેવામાં આવ્યા નહતા. આ વિવાદની હકીકત લોકસત્તા જનસત્તામાં પ્રકાશિત થયા બાદ એપેક્ષ કાઉન્સિલના એક સભ્યએ બેંકમાં જઈ એકાઉન્ટની સત્યતતા તપાસવાનો પ્રયાસ કર્યો હતો. આનાથી છંછેડાયેલા પ્રમુખ પ્રણવ અમીને એક ઈ-મેઈલ કરી આવા સભ્ય સામે પણ કાર્યવાહી કરવાનો આદેશ આપ્યો છે. ત્યારે પ્રણવ અમીનના આ આદેશે પણ બીસીએમાં ચકચાર મચાવી દીધી છે.

શું છે પ્રણવ અમીને કરેલો ઈ-મેઈલ?

Dear all,

It has come to my attention that one of the apex council members has contacted one of the banks that BCA uses and asked for confidential BCA documents and account details.

This has been without any authorisation and may be with a fraudulent purpose. Have told Treasurer to investigate and put forth to AC.

Once facts are ready members can decide whether to take any action or not.

Regards

પ્રણવ અમીને રિવાઈવલને પણ સંદેશો આપ્યો

બીસીએમાં રૂપિયા ૩૫ કરોડના વહીવટને લઈ શરૂ થયેલી અટકળો વચ્ચે વર્તમાન સત્તાધીશો દ્વારા ભુલ છુપાવવા માટે ધમપછાડા શરૂ કરવામાં આવ્યા છે. આવા જ એક પ્રયાસમાં અચાનક સક્રીય થયેલા પ્રમુખ પ્રણવ અમીને સૌ પ્રથમ બીસીએ એપેક્ષ કાઉન્સિલ પર મિડીયા સાથે વાતચીત બંધ કરાવવા માટેનો પ્રતિબંધ મુકવાની દરખાસ્ત સાથે બીજો સંદેશો રિવાઈવલ જુથના વોટ્સએપ ગ્રુપમાં પણ મુક્યો હતો. જેમાં કશું ખોટું કર્યુ નથી અને કોઈએ ચિંતા કરવા જેવી નથી તેવી વાતો કરી પોતાના ટેકેદારોને સમજાવવાનો પ્રયાસ કર્યો હતો.

પાલિકામાં શેઠ બની ફરતા અધિકારીની રહેમનજર હેઠળ ટ્રાફિક બૂથની આડમાં જાહેરાતોના કમિશનનો કરોડોનો ખેલ

શહેરના રાજમાર્ગો પર વગર પરવાનગીએ ૩૦૦થી વધુ ટ્રાફિક બૂથ ઊભા કરી દેવાયાં!

કોર્પોરેશનની મંજૂરી વગર જાહેરાતનો વેપલો

અધિકારીઓ સાથે સીધી જ ભાગબટાઈ

કોર્પોરેશનને વર્ષે રૂપિયા ૨ કરોડનું નુકસાન

લોકસત્તા વિશેષ, તા.૧૦

શહેરના રાજમાર્ગો પર વગર પરવાનગીએ ૩૦૦થી વધુ ટ્રાફિક બુથ ઉભા કરી કોર્પોરેશનને વર્ષે રૂપિયા ૨ કરોડનો ચૂનો ચોપડવાનો ખેલ ચાલી રહ્યો છે. કોર્પોરશનમાં શેઠ બનીને ફરતા જમીન મિલકત કોમર્શીયલ વિભાગના અધિકારીઓ સાથેના ભાગબટાઈના ખેલમાં કોર્પોરેશનની પરવાનગી વગર જ છેલ્લા બે-ત્રણ વર્ષથી જાહેરાતનો વેપલો ચાલી રહ્યો હોવાની ચોંકાવનારી વિગતો સપાટી પર આવી છે.

લોકસત્તા જનસત્તાને પ્રાપ્ત જાણકારી અનુસાર શહેરમાં ખાનગી ઈમારતો કે મિલકતમાં ઉભા કરવામાં આવતા જાહેરાતના હોર્ડિંગ્સ માટે કોર્પોરેશન લાઈસન્સ ફીના નામે ચોક્કસ રકમની વસૂલાત કરતી હોય છે. આ ઉપરાંત શહેરના રાજમાર્ગો પર જાહેરાતના હોર્ડીંગ્સ, કિઓસ્ક અને પોલ માટેના ટેન્ડર બહાર પાડી તેમાંથી કોર્પોરેશન આવક કરતું હોય છે.

પરંતુ છેલ્લા બે-ત્રણ વર્ષથી શહેરના રાજમાર્ગો પર ઉભા કરવામાં આવેલા ટ્રાફિક બુથની ઉપર જાહેરાતો મુકી લાખો રૂપિયા રળવામાં આવી રહ્યા છે. પરંતુ આ રકમમાંથી કોર્પોરેશનને ભરવા પાત્ર એક પણ રૂપિયો જમા કરાવવામાં આવતો નથી. એક જાણકારી મુજબ હાલ વડોદરા શહેરમાં ૩૦૦થી વધુ ટ્રાફિક બુથ દરેક ચાર રસ્તા પર ઉભા કરવામાં આવ્યા છે. પરંતુ એક પણ

બુથ પર કરવામાં આવતી જાહેરાત અંગે કોર્પોરેશનની પરવાનગી લેવામાં આવતી નથી.લોકસત્તા જનસત્તાને પ્રાપ્ત વિગતો અનુસાર આ આખા ખેલમાં પાલિકાને વર્ષે રૂપિયા ૨ કરોડનો ચોખ્ખો રેવન્યુ લોસ થાય છે. પરંતુ આ રકમની ભાગબટાઈમાં પાલિકાના જ કેટલાક અધિકારીઓએ હાથ કાળા કર્યા હોવાની વિગતો જાણવા મળી રહી છે. એક માહિતી મુજબ કોર્પોરેશનમાં શેઠ બની ફરતા જમીન મિલકત કોમર્શીયલના એક અધિકારીએ આ વહીવટમાં હાથ કાળા કર્યાનું કહેવાય છે.

દાયકાઓથી પ્રજાના કરોડોના વેરા 'વિકાસ'ના નામે ખિસ્સામાં ઘાલી જતાં ભ્રષ્ટ શાસક-વિપક્ષની નફ્ફટાઈ

એક જ વરસાદમાં 'સ્માર્ટસિટી'નો મેકઅપ ઉતરી ગયો!

વડોદરાવાસીઓને બાનમાં લેતો વરસાદ : મામૂલી વરસાદમાં જળબંબાકાર : ભ્રષ્ટાચારીઓ શરમ કરો.. શરમ કરો... જેવા ઉદ્‌ગારો નીકળતાં જોવા મળ્યા

વડોદરા, તા.૧૦

વડોદરા શહેરમાં ગતરાત્રીના સુમારે ખાબકેલા નજીવા બે ઈંચ જેટલા વરસાદે તંત્રની ક્ષમતા અને આયોજનોનું પાણી માપી લીધું છે.સમગ્ર શહેરમાં માત્ર કાગળ પર જ પ્રિમોન્સુન કામગીરી કરવામાં આવી હોય એની ચાડી મામૂલી વરસાદે ખાઈને તંત્રને ખુલ્લું પાડી દીધું છે.સમગ્ર શહેરમાં ૯૦ ટકા ઉપરાંત પ્રિ મોન્સૂન કામગીરી લાખો-કરોડોના ખર્ચે પૂર્ણ કરાયાના દાવાઓ પોકળ સાબિત થઈ ગયા છે. ત્યારે પ્રત્યેક શહેરીજનના મુખેથી ભ્રષ્ટાચારીઓ શરમ કરો..શરમ કરો.... જેવા ઉદગારો નીકળતા જોવા મળ્યા હતા. જયારે તેઓના ઘર અને ઓફિસ કે કચેરીના વિસ્તારમાં પાણી ભરાયેલા હતા. આને કારણે બિસમાર બનેલા માર્ગોને કારણે લાખો શહેરીજનો અને હજારો વાહન ચાલકો વિવિધ વિસ્તારોમાં અટવાઈ પડયા હતા. જેને લઈને ભ્રષ્ટાચારીઓની સાઠગાંઠની પોલંપોલની બંધ મુઠ્ઠી ખુલી ગઈ હતી.પરંતુ આ બેફામ ફાલેલા ભ્રષ્ટાચારને લઈને વડોદરાવાસીઓ શહેરના સમગ્ર તંત્રના પાપે બાનમાં મુકાઈ ગયા હોય એવો અહેસાસ અનુભવતા હતા. જેના ફળસ્વરૂપ શાસકો, તંત્રના પાપે તમામ વિસ્તારો મામૂલી વરસાદમાં જળબમ્બાકાર બની ગયા હતા.શહેરના પોશ ગણાતા પશ્ચિમ વિસ્તારના ઓલ્ડ પાદરા રોડ,દક્ષિણના માંજલપુર જીઆઈડીસી વડસર રોડ,વાઘોડિયા રોડ,કલાદર્શન ચાર રસ્તા,વારસિયા પોલીસ મથકની પાસેનો વિસ્તાર,મુજમહુડાથી અકોટાનો માર્ગ,લાલબાગ બ્રિજ નીચે,પરશુરામ ભઠ્ઠાંએ સયાજીગંજ ગરનાળા પાસે સહિતના વિવિધ સ્થળોએ પાણી ભરાવા ઉપરાંત ભુવા પાડવાના અને માર્ગોનું મોટા પ્રમાણમાં ધોવાણ થવાની ઘટનાઓને લઈને વાહન ચાલકો હેરાન પરેશાન થઈ ગયા હતા. કેટલેક ઠેકાણે તો કાર,ટેમ્પા જેવા વાહનો આવા સ્થળોએ ફસાઈ જવાની ઘટનાઓ ઘટી હતી.જેને લઈને તંત્ર દોડતું થઈ ગયું હતું. તેમ છતાં પાલિકાના શાસક પક્ષ અને વિપક્ષના સભ્યો સૂચક મૌન દાખવીને આંખ આડા કાન કરી રહયા છે.ચૂંટણીના વર્ષમાં પણ નેતાઓનું મૌન ઘણું બધું કહી જાય છે એમ પ્રજામાં ચર્ચાતું હતું. જેમાં પ્રજાની નજર સામે તરવરતો ભ્રષ્ટાચાર છતાં પ્રજાના પૈસે તાગડધિન્ના કરતા નગરસેવકો અને તગડા પગારદાર અધિકારીઓનું પણ સૂચક મૌન સૌની મીલીભગત હોવાની વાતનો સૌથી મોટો પુરાવો હોવાનું શહેરીજનોમાં ચર્ચાઈ રહ્યું છે. આ નજીવા વરસાદને લઈને શહેરની જો આવી સ્થિતિ જોવા મળતી હોય તો વર્ષ ૨૦૧૯ની માફક સાંબેલાધાર વરસાદ પડે તો શું સ્થિતિ સર્જાશે એની કલ્પના માત્રથી શહેરીજનો ફફડી રહ્યા છે.

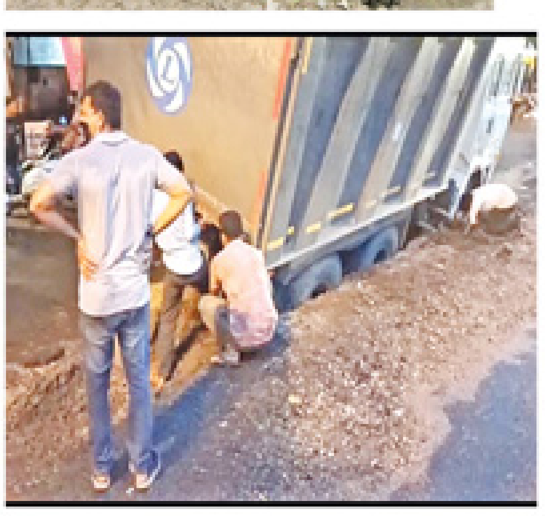

૨ ઇંચ વરસાદમાં ત્રણ મકાન ધરાશાયી દટાયેલા ત્રણ પૈકી એક સારવાર હેઠળ

વડોદરા, તા. ૧૦

ગઈકાલે રાત્રી દરમ્યાન શહેરને ધમરોળી નાંખનાર વરસાદને કારણે શહેરમાં જુદી જુદી જગ્યાઓએ ત્રણ મકાન ધરાશાયી થઈ ગયા હતા. આ ત્રણ મકાનો પૈકી જ્યુબિલીબાગ પાસેના મકાનમાં ત્રણ લોકો ફસાઈ ગયા હતા. જેઓને ફાયરબ્રિગેડના લાશ્કરો દ્વારા બહાર કાઢવામાં આવ્યા હતા. ત્રણ પૈકી એક વ્યક્તિને નાનીમોટી ઈજાઓ પહોંચી હોવાથી સારવાર માટે સયાજી હોસ્પિટલ ખાતે લઈ જવાયા હતા. જયારે અન્ય બે બનાવોમાં કોઈ જાનહાની થઈ

નહોતી. ગઈકાલે રાત્રે ૧૧ વાગ્યાની આસપાસ માંડવી સ્થિત સયાજી સ્કુલ સામે આવેલ કુબેરભાઈચંદની પ ળમાં આવેલા એક જર્જરિત મકાનનો આગળનો ભાગ ધરાશાયી થઈ ગયો હતો. ઘટનાની જાણ ફાયરબ્રિગેડને કરાતા લાશ્કરો દ્વારા સ્થળ પર પહોંચીને કામગીરી કરવામાં આવી હતી. જોકે, આ મકાન છેલ્લા ઘણા સમયથી જર્જરિત હોવાથી ત્યાં કોઈ રહેતું નહોતું. જેના કારણે કોઈ જાનહાની થઈ નહોતી. બીજા બનાવમાં, કાલુપુરાના નાકે આવેલ સત્યવીજાય હોટલની સામેના એક મકાનનો ભાગ પડી ગયો હોવાનો કોલ ફાયરબ્રિગેડને મળતા લાશ્કરો તરત જ ઘટનાસ્થળે દોડી ગયા હતા. સ્થળ પાર પહોંચીને તપાસ કરતા મકાનના પહેલા માળની બાલ્કની ધરાશાયી થઈ હોવાનું જાણવા મળ્યું હતું. જોકે, આ બનાવમાં પણ કોઈને ઈજાઓ પહોંચી ન હતી.

જ્યુબિલીબાગ સામે બોમ્બે મોટર્સની ગલીમાં ગતરાત્રે એક વાગે મકાન ધરાશાયી થયું હતું. આ મકાનમાં રહેતા કિશોર હીરાલાલ રાણા, સતીશ હીરાલાલ રાણા તેમજ અરુણાબેન રાણા મકાનમાં જ ફસાઈ ગયા હોવાની જાણ ફાયરબ્રિગેડને કરાઈ હતી. જેથી દાંડિયાબજાર ફાયર સ્ટેશનના લાશ્કરો સ્થળ પર પહોંચ્યા હતા અને ઘરમાં ફસાયેલા ત્રણેયને બહાર કાઢ્યા હતા. ત્રણ લોકો પૈકી કિશોરભાઈને ઈજાઓ પહોંચી હોવાથી સારવાર માટે સયાજી હોસ્પિટલ ખાતે ખસેડાયા હતા.

NILA INFRASTRUCTURES LIMITED

(CIN : L45201GJ1990PLC013417)

Registered Office: 1st Floor, Sambhaav House, Opp. Chief Justice's Bunglow, Bodakdev, Ahmedabad - 380 015.

Phone: +91 79 4003 6817/18 Fax: +91 79 26873922

E-mail: secretarial@nilainfra.com Website: www.nilainfra.com

EXTRACTS OF STANDALONE AND CONSOLIDATED FINANCIAL RESULTS FOR THE FIRST QUARTER ENDED ON JUNE 30, 2020

(₹ in Lakhs, except EPS)

S.N.	Particulars	Standalone				Consolidated			
		Quarter ended 30 June 2020	Quarter ended 30 June 2019	Quarter ended 31 March 2020	Year ended 31 March 2020	Quarter ended 30 June 2020	Quarter ended 30 June 2019	Quarter ended 31 March 2020	Year ended 31 March 2020
		Unaudited	Unaudited	Audited	Audited	Unaudited	Unaudited	Audited	Audited
1	Total Income from Operations	905.16	5,494.16	8,880.36	26,332.57	877.62	5,262.52	8,611.12	25,515.29
2	Net Profit / (Loss) for the period (before Tax, Exceptional items	(486.01)	579.37	376.74	2,236.78	(531.74)	544.46	304.20	2,126.26
3	Net Profit / (Loss) for the period before tax (after Exceptional items)	(486.01)	579.37	376.74	2,236.78	(531.74)	544.46	304.20	2,126.26
4	Net Profit / (Loss) for the period after tax (after Exceptional items)	(364.82)	402.40	276.15	1,762.83	(404.35)	385.21	203.22	1,649.35
5	Total Comprehensive Income for the period [Comprising Profit / (Loss) for the period (after tax) and Other Comprehensive Income (after tax)]	(364.70)	400.05	272.83	1,763.57	(404.23)	382.86	199.90	1,650.09
6	Equity Share Capital (Face Value of ₹ 1/- per share)	3,938.89	3,938.89	3,938.89	3,938.89	3,938.89	3,938.89	3,938.89	3,938.89
7	Reserves (excluding Revaluation Reserve) as shown in the Audited Balance Sheet of the previous year	-	-	-	10,393.50	-	-	-	9,613.02
8	Earning per share of ₹ 1/- each (from Continuing and Discontinuing Operations)								
	Basic (in ₹)	(0.09)	0.10	0.07	0.44	(0.10)	0.10	0.05	0.41
	Diluted (in ₹)	(0.09)	0.10	0.07	0.44	(0.10)	0.10	0.05	0.41

1 The above is an extract of the detailed format of Quarterly Financial Results reviewed by the Audit Committee and approved by the Board of Directors at their respective meetings held on August 10, 2020 and the same is filed with the BSE Limited and National Stock Exchange of India Limited under Regulation 33 of the SEBI (Listing Obligations and Disclosure Requirements) Regulations, 2015. The full format of Quarterly Financial Results and Notes thereto are available on the website of the Stock Exchanges at www.bseindia.com and www.nseindia.com and also on the Company's website at www.nilainfra.com.

Place : Ahmedabad
Date : August 10, 2020

By Order of the Board of Directors
Sd/-
Manoj B Vadodaria
Chairman and Managing Director
DIN: 00092053