VAMSHI

ISO 9001:2008 COMPANY
CIN: L25100TG1993PLC016634

Date: 11.11.2024

To
The General Manager,
Listing Department,
BSE Limited,
1st Floor, New Trading Wing,
Rotunda Building, P.J. Towers,
Dalal Street Fort,
Mumbai-400001

Dear Sir/Ma'am,

Sub: Newspaper Advertisement of unaudited Financial Results for Quarter and half yearly ended 30th September, 2024.

Ref: Company Scrip Code: 530369

Pursuant to Regulation 47 of the SEBI (Listing Obligations and Disclosure Requirements) Regulations, 2015 please find enclosed copies of newspaper advertisement published on Sunday, 10th November, 2024 regarding unaudited financial results for the Quarter and half yearly ended 30th September, 2024 as published in Businessline.portfolio (English) and Nava Telangana (Telugu)

This Information is also made available at the website of Company at www.vamshirubber.org

Kindly take the same on record and acknowledge the receipt of the same.

Yours faithfully,
for **VAMSHI RUBBER LIMITED**

Akash Bhagadia
Company Secretary & Compliance Officer
Membership No. 50559

Encl: As above

VAMSHI RUBBER LIMITED
Plot No. 41, Jayabheri Enclave, Gachibowli, Hyderabad-500032, INDIA
Tel: +91 40 29802533/534 Fax: +91 40 29802535, Email: info@vamshirubber.org, URL: www.vamshirubber.org

When the taxman comes knocking

DE-TAX. Here's a lowdown on notices/intimations from the I-T Department and what they mean for taxpayers

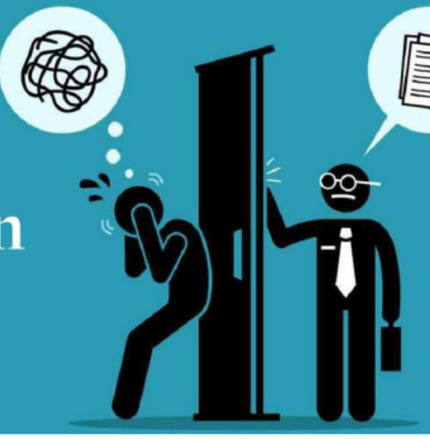

Nishanth Gopalakrishnan
bl. research bureau

A major part of our obligation to the taxman can be considered completed when we file our returns and pay all taxes due at that point in time. However, even after that, one could receive notices/ intimations from the I-T department during the year, which may have to be acted upon. Here we take a look at key notices/ intimations and what they mean for taxpayers.

ACCURACY CHECK

Once you submit your Income Tax returns (ITRs), the I-T department conducts a preliminary computer-based assessment during which your ITR will be checked for accuracy and a final tax liability will be arrived at, after adjusting for errors/ fraudulent claims. The intimation under section 143(1) is basically the department communicating the outcome of this assessment. The department must serve this intimation within December 31 of the financial year (FY) following the FY in which the ITR was filed. The outcome of this assessment can be of three kinds.

One, your ITR is accurate and matches with the taxman's assessment. Refund claimed, if any, will be acknowledged in the intimation and credited. Two, your ITR is not accurate, and the taxman's adjustments result in a tax refund. Like above, the tax refund will be credited to your account. Three, the taxman's adjustments to your ITR, result in additional tax liability. The adjustments may be with respect to arithmetical errors, inconsistent entries in the ITR, deductions exceeding permissible limits, disallowance of expenses which are reported as disallowed in the tax audit report but not reported so in the ITR, disallowance of certain deductions and previous years' losses which are claimed in a return that is filed after the applicable due date for filing ITR.

While you need not respond to the intimation in the first two cases, you'll need to in the third case, within 30 days. If you agree with the taxman's assessment, you'll need to pay the additional tax demanded. If you don't, you can file an appeal. However, if you don't respond, the tax liability as per the taxman's assessment would be treated as the final tax liability, which will be used for calculating penal interest.

SCRUTINY ASSESSMENT

A notice under section 143 (2) means that the department wants to scrutinise your returns and is in need of additional information from you to make an assessment. The notice can either direct you to appear before your assessing officer (AO) or to submit relevant documents online. The deadline for this will be mentioned in the notice itself.

> **POINTS TO REMEMBER**
> - No need to panic on getting a notice
> - Seek expert advice
> - Maintenance of records is paramount

At the end of the proceedings, the AO will communicate his/her assessment, after considering the information provided by you.

There may be a demand for additional taxes if as per their assessment, you have underreported income. There may not be such a demand if you provide satisfactory evidence to back your return.

Failure to act as directed can invite penalties and lead to AO making an assessment with whatever evidence they have on your income (called best judgment assessment). The department has time until the end of three months from the end of the FY in which the return in question was filed.

SECTION 148

A notice under section 148,means that it has evidence that suggests that certain income of the assessee in relation to a particular assessment year (AY) has escaped assessment and that it wants to conduct an assessment of the same.

However, the AO cannot directly serve a notice under this section unless he/she serves a show-cause notice (under section 148A), which directs the assessee to answer why a notice under section 148 should not be issued. The assessee must reply with relevant documents within the deadline mentioned therein. If the reply is not to the satisfaction of the AO, then the AO will proceed to serve the notice under section 148.

The notice under section 148 will direct the assessee to furnish a fresh return for the AY in question within the time specified. Subsequently, the assessment proceedings will take place until the AO passes an order determining the tax payable.

In case of income escaping assessment greater than or equal to ₹50 lakh, the taxman has time until the end of five years and three months from the end of the relevant AY to serve a notice under section 148. Otherwise, it is until the end of three years and three months from the end of the relevant AY.

DEMAND NOTICE

If any order is passed and there is an outstanding tax liability, then a notice under section 156 is issued to demand payment of the same. For tax liabilities determined in an intimation under section 143(1), the intimation itself serves as a notice under this section.

GENERAL TIPS

First, there is absolutely no reason to panic if at all you receive a tax notice. In many cases, it would just be the case of an intimation that your return is all right and there is no additional tax payable. Even in the case of notice under section 143(2), it is just the case of the AO trying to get on the same page as you – as to the basis on which you filed your ITR.

It is always better to seek expert advice and that will make things easy in case you disagree with your AO's assessment and want to appeal against it. Today, there are also online tax services to facilitate this.

Maintenance of relevant records is paramount. The income-tax law mandates maintenance of records of any AY until the end of six years from that AY.

ALERTS.

Balanced Life Cycle Fund under NPS introduced

In early October, the PFRDA introduced a new life cycle fund called Balanced Life Cycle Fund under the NPS. Under the fund, the maximum allocation to equity can be 50 per cent up to the age of 50 and it will gradually recede to 35 per cent by the time the subscriber attains the age of 55 years. Similarly, the allocation to corporate bonds and government bonds will change from 30 per cent and 20 per cent respectively up to the age of 45 to an allocation of 10 per cent and 55 per cent respectively when the subscriber attains 55 years.

the hindu businessline.
Classifieds

PERSONAL

CHANGE OF NAME

I, SRI Lakshmi Thota W/O T V K Mohan Rao, R/o Flat No. 801, HIG 10, Chitrapuri Colony, Khajaguda, Rangareddy 500032 , have changed my name from Sri Lakshmi Rao Thota to Sri Lakshmi Thota for all purposes

RENTAL

COMMERCIAL

ALWARPET,508, TTK road , 2nd floor, Opp Sangeetha mobile,1200 ,semi-furnished, 1 CP, lift,2 halls+ 4 cabins contact 09896228472

To advertise visit
www.thehinduads.com
Toll Free: 1800 102 4161

TRCMPU Ltd
milma Ksheera Bhavan, Pattom, Thiruvananthapuram – 695 004, PH: 0471 – 2447109, Email: trcmpupnj@gmail.com
721C, 722, 737/TRU/PC/2024 TENDER NOTICE 09/11/2024
E-tenders are invited for the following. Visit the e-procurement portal (www.etenders.kerala.gov.in) or TRCMPU website (www.milmatrcmpu.com) for details.

Particulars of Supply	Tender ID
Retender for Supply of Eutectic Freezer and Cooler to Thiruvananthapuram, Kollam, Pathanamthitta Dairies and Alappuzha Marketing Cell	2024_KCMMF_704030_1
Retender for Supply, erection, testing and commissioning of Boiler Chimney at Thiruvananthapuram Dairy.	2024_KCMMF_704273_1
Supply, Installation, testing and commissioning of TTO Printer (6 Nos) to Thiruvananthapuram, Kollam, Pathanamthitta Dairies	2024_KCMMF_704364_1

Contact : 9061498267 Managing Director

VAMSHI RUBBER LIMITED
ISO 9001:2018 COMPANY
CIN: L25100TG1993PLC016634
Regd. Office: 'VAMSHI HOUSE', Plot No. 41, Jayabheri Enclave, Gachibowli, Hyderabad-500032, Telangana
E-Mail: info@vamshirubber.org, Website : www.vamshirubber.org

EXTRACT FROM THE UN-AUDITED FINANCIAL RESULTS FOR THE QUARTER ENDED 30TH SEPTEMBER, 2024 (RS. IN LAKHS)

Sr. No.	PARTICULARS	QUARTER ENDED 30-09-2024 Unaudited (Ind AS)	QUARTER ENDED 30-09-2023 Unaudited (Ind AS)	Year Ended 31-03-2024 Audited (Ind AS)
1.	Total Income from operations	2,236.45	1,767.62	7,781.45
2.	Net Profit / (Loss) for the period (before Tax, Exceptional and/or Extraordinary items)	28.24	22.69	82.38
3.	Net Profit / (Loss) for the period before Tax (after Exceptional and/or Extraordinary items)	24.83	22.69	82.32
4.	Net Profit / (Loss) for the period after Tax (after Exceptional and/or Extraordinary items)	19.10	12.57	61.08
5.	Total Comprehensive Income for the period (comprising Profit / (Loss) for the period (after tax) and Other Comprehensive Income (After tax)	19.10	12.57	78.66
6.	Equity Share Capital	420.68	420.68	420.68
7.	Reserves excluding Revluation Reserve) as shown in the Audited Balance Sheet of the previous year	983.13	894.19	948.25
8.	Earning Per Share (after extraordinary items) (of Rs.10/- each)			
	(a) Basic (in Rs.)	0.45	0.30	1.87
	(b) Diluted (in Rs.)	0.45	0.30	1.87

NOTE:
1) The above is an extract of the detailed format of Quarterly Financial Results filed with the Stock Exchanges under Regulation 33 of the SEBI (Listing and Other Disclosure Requirements) Regulations 2015. The full format of the Quarterly Financial Results are available on the Stock Exchanges websites, www.bseindia.com and website of the Company www.vamshirubber.org
2) The Company has adopted Indian Accounting Standards under Section 133 of the Companies Act, 2013 (Ind AS) from 1st April, 2017

By the Order of the Board
for Vamshi Rubber Limited
Sd/-
(M.RAMESH REDDY)
Chairman & CFO
DIN : 00025101

Place : Hyderabad
Date : 09-11-2024

THE HINDU GROUP

Share your feedback on bl.portfolio

Whatsapp on: 73583 71111

Scan the code

bl.portfolio

THE ANDHRA PETROCHEMICALS LIMITED
Regd. Office: Venkatarayapuram, TANUKU - 534 215
CIN:L23209AP1984PLC004635 : Website:www.theandhrapetrochemicals.com
Tel: 08819-224075, 224755 Fax: 08819-224168 E-mail: info.tnk@theandhrapetrochemicals.com

Statement of Unaudited Financial Results for the Quarter and Half-Year ended 30.09.2024

(Rs. in lakhs)

Sl. No.	Particulars	Quarter ended 30.09.2024 Unaudited	Half Year ended 30.09.2024 Unaudited	Quarter ended 30.09.2023 Unaudited
1	Total income from operations	10428.65	23390.69	18063.95
2	Net profit / (Loss) for the period (before Tax, Exceptional and /or Extraordinary items)	(439.11)	1668.18	1230.81
3	Net Profit/(Loss) for the period before tax (after Exceptional and /or Extraordinary items)	(439.11)	1668.18	1230.81
4	Net Profit/(Loss) for the period after tax (after Exceptional and / or Extraordinary items)	(362.89)	1227.80	846.79
5	Total Comprehensive Income for the period [Comprising Profit / (Loss) for the period (after tax) and Other Comprehensive Income(after tax)]	(372.60)	1218.09	846.79
6	Equity Share Capital	8497.16	8497.16	8497.16
7	Reserves (excluding Revaluation Reserves as shown in the Balance Sheet of previous year)	–	–	–
8	Earnings Per Share (Face value of Rs.10/ – each) (for continuing and discontinued operations)			
	(i) Basic	(0.43)	1.44	1.00
	(ii) Diluted	(0.43)	1.44	1.00

Notes:
1. The above results, reviewed by the Audit Committee, were approved by the Board of Directors at its Meeting held on 9th November, 2024. The statutory auditors have carried out a "Limited Review" of financial results for the period ended 30th September, 2024.
2. The Company incurred loss during the quarter due to decreased selling prices of the products and no corresponding reduction in raw-material prices. Further, the Plant was Shutdown from 09.09.2024 to 04.10.2024 in view of the annual maintenance shutdown of Propylene Recovery Unit (PRU) & FCCU-1 of Hindustan Petroleum Corporation Limited who is the raw-material supplier.
3. The above is an extract of the detailed format of Quarterly Financial Results filed with the Stock Exchange under Regulation 33 of the SEBI (Listing Obligations and Disclosure Requirements) Regulations, 2015. The full format of the Quarterly Financial Results are available on the Bombay Stock Exchange website www.bseindia.com and on the Company's website www.theandhrapetrochemicals.com.
4. "During the Financial Year 2019-20, the Company (APL) has initiated the process of renewal of the Land Lease on which the plant is located with Visakhapatnam Port Trust (VPT) for a further period of 30 years with effect from 27.06.2019. APL has submitted its Technical & Financial Bid against the tender floated by VPT. As APL was the sole bidder for the Tender, VPT accepted both Technical Bid & Financial Bid. Later – on, VPT has cancelled the tender and issued re-tender. Aggrieved by the action of VPT, APL has filed a writ petition under Article 226 before the Hon'ble High Court of Andhra Pradesh.
The Hon'ble High Court of Andhra Pradesh has allowed the writ Petition filed by the APL seeking the cancellation of the order dated 18.08.2020, cancelling the tender notification dated 07.08.2019 and fresh tender notification dated 24.08.2020 issued by VPT towards the lease of the land and directed VPT to execute the lease deed, vide its order dated 25th February 2022. Further, on 19th March 2022, APL has written a letter to the Chief Engineer, VPT requesting him to kindly finalise the land lease deed and fix-up the date for execution of the said lease deed. VPT has preferred an appeal against the Hon'ble High Court of Andhra Pradesh order dated 25.02.2022 before division bench of Hon'ble High Court of Andhra Pradesh and the same is pending.
Pending execution of the lease deed, APL has considered provisionally its bid amount for accounting of "Leases" in accordance with Ind AS 116, till the lease deed is executed."

Place : Visakhapatnam
Date : 9th November, 2024

Sd/- P. Narendranath Chowdary
Managing Director
DIN: 00015764

KSE LIMITED
CIN No: L15331KL1963PLC002028
Registered Office: Post Box No. 20, Solvent Road, Irinjalakuda, Kerala - 680 121
Ph: 0480 2825476 E-mail: ksekerala@gmail.com Web:www.kselimited.com

EXTRACT OF UNAUDITED FINANCIAL RESULTS FOR THE QUARTER AND HALF YEAR ENDED 30TH SEPTEMBER, 2024

Rs. in lakhs

Particulars	Quarter ended			Half year ended		Year ended
	30.09.2024 Unaudited	30.06.2024 Unaudited	30.09.2023 Unaudited	30.09.2024 Unaudited	30.09.2023 Unaudited	31.03.2024 Audited
Total Income from Operations	41600.75	43258.72	43748.07	84859.47	86316.21	168746.22
Net Profit / (Loss) for the period (before tax, Exceptional and/or Extra-ordinary Items)	2057.27	2479.26	(170.03)	4536.53	(327.91)	2833.72
Net Profit / (Loss) for the period before tax (after Exceptional and/or Extra-ordinary Items)	2305.32	2479.26	(170.03)	4784.58	(327.91)	2424.18
Net Profit / (Loss) for the period after tax (after Exceptional and/or Extra ordinary items)	1713.22	1836.81	(141.56)	3550.03	(246.88)	1760.91
Total Comprehensive Income for the period [Comprising Profit / (Loss) for the period (after tax) and Other Comprehensive Income (after tax)]	1612.39	1777.74	(157.71)	3390.13	(383.40)	1718.64
Paid up Equity Share Capital	320.00	320.00	320.00	320.00	320.00	320.00
Other Equity						22163.80
Earnings Per Equity Share of Rs.10 each (for continuing and discontinued operations) (not annualised)						
Basic (Rs.)	53.54	57.40	(4.42)	110.94	(7.71)	55.03
Diluted (Rs.)	53.54	57.40	(4.42)	110.94	(7.71)	55.03

Note: The above is an extract of the detailed format of the Financial Results for the Quarter and Half year ended 30th September, 2024 filed with the Stock Exchange under Regulation 33 of the SEBI (Listing Obligations and Disclosure Requirements) Regulations, 2015. The full format of the Financial Results for the Quarter and Half year ended 30th September, 2024 are available on the Stock Exchange website at www.bseindia.com and on the Company's website at www.kselimited.com.

For KSE Limited
Sd/-
M.P. JACKSON
(DIN 01889504)
Managing Director

Irinjalakuda
09th November, 2024

IN THE COURT OF THE HON'BLE
II ADDL. JUNIOR CIVIL JUDGE CUM
II ADDL. METROPOLITAN MAGISTRATE,
MEDCHAL-MALKAJGIRI DISTRICT,
AT: MALKAJGIRI
OS. No. 895 OF 2024

Between:-
1.Smt. Sharada Lakavath, W/o. Late Sri Lakavath Ramesh,
And 3 others... Plaintiffs
AND
1. Smt. Lakavath Kousalya, W/o. Late Sri Thirupathi,
2. The Tahasildar, KeesaraMandal, Medchal-Malkajgiri District.
3.The Tahasildar, Yadgirigutta Mandal, Yadadri-BhongiriDistrict.
4. The Tahasildar, Suryapet Mandal, Suryapet District.
5. The Tahasildar Bhongir Mandal, Yadadri-BhuvanagiriDistrict.
6.All Concerned... Defendants

To,
Whosoever concern,

Take notice that the plaintiffs has filed the above case for declaring the legal heirs of Late.Lakavath Ramesh in respect of property i.e. (a) all that piece and parcel of land bearing Plot No. 21 admeasuring 200.00 Sq. yds. Equivalent to 167.22 Sq.meters, in Suchirinidia's Oyster Blue Elite Project, in Sy. Nos. 241/P and 242/P of Bogaram Village, Keesara Mandal, Medchal-Malkajgiri District. and bounded on North:Plot No.20,South:Plot No.22, East:30' Wide Road,West:Plot No.10.
(b)All that piece and parcel of land bearing Open Plot No. 25 on B-Block, admeasuring 240.00 Sq. yds., Equivalent to 200.64 Sq.meters in Sy. No. 282 & 308 situated at Temple Town, Wangapally Village, Yadgirigutta Mandal, Nalgonda District(presently Yadadri-Bhongiri District) and bounded on North:Plot No.24, on B-Block,South:Plot No.26, on B-Block, East:Plot No.36, on B-Block,West:33' Wide Road.
(c)All that piece and parcel of land bearing Plot No. 17, admeasuring 200.00 Sq. yds., Equivalent to 167.22 Sq.meters in Sy. No. 786 situated at Ward No.1, Block No.1 of Suryapet Town and District and bounded on, North:28' Wide Road, South:Others' Land,East:Plot No.17/A, West:Plot No. 18.
(d)All that piece and parcel of land bearing Plot No. 123 admeasuring 200.00 Sq. yds., Equivalent to 167.2 Sq.meters in Sy. No. 509 situated at 'PAVANAPUTRA KUTEER' Raigir Village, Bhongir Mandal, Nalgonda district (presently Yadadri-Bhuvanagiri District) and bounded on, North:Plot No. 122, South:Plot No. 124, East: Plot No.134, West:30' Wide Road.
if anyone have objections, interest are hereby directed to appear before this Hon'ble court on 14.11.2024 at 10-30 a.m. either in person or through an advocate failing which the matter will be decided on the material available on record.

// BY ORDER OF THE COURT//
COUNSEL FOR THE PLAINTIFFS
A.NEHRU NAIK, V.AGNI KUMAR,
ADVOCATES
Off: H. No. 2-2-16, Plot no.001,
Ground floor, D.D colony,
Hyd-500007.
Cell no.9014412233

చైనా, ఇండోనేషియా సంబంధాల్లో కొత్త అధ్యాయం

- అధ్యక్షుడు సుబియాంటోతో జిన్‌పింగ్ భేటీ
- పలు అంశాలపై చర్చలు

బీజింగ్ : చైనా, ఇండోనేషియా సంబంధాల్లో కొత్త అధ్యాయం ఆరంభమవుతుందని చైనా అధ్యక్షుడు జిన్‌పింగ్ ఆశాభావం వ్యక్తం చేశారు. ప్రస్తుతం చైనాలో పర్యటిస్తున్న ఇండోనేషియా అధ్యక్షుడు ప్రబొ సుబియాంటోతో శనివారం జిన్‌పింగ్ సమావేశమై పలు అంశాలపై చర్చలు జరిపారు. అక్టోబరులో అధ్యక్ష బాధ్యతలు చేపట్టిన సుబియాంటో జరుపుతున్న తొలి విదేశీ పర్యటన ఇదే. సంయుక్త స్వయం స్వావలంబన, సంఘీభావం, సహకారం, పరస్పర ప్రయోజనం, సమాన అవకాశాలు కోసం కొత్త అధ్యాయాన్ని ప్రారంభించేందుకు ఇండోనేషియాతో కలిసి పని చేయడానికి చైనా ఆసక్తిగా వుందని జిన్‌పింగ్ చెప్పారు. బీజింగ్, జకార్తాల మధ్య కీలమైన ఆర్థిక సంబంధాలను నెలకొన్నాయి. ఇటీవలి కాలంలో ఇండోనేషియాలో సహజ వనరుల వెలికితీతో చైనా కంపెనీలు పాలు పంచుకుంటున్నాయి. రెండు దేశాల మధ్య సంబంధాలు బలోపేతమవుతున్నాయని సుబియాంటో అన్నారు. మొత్తంగా ఆసియా ప్రాంత శాంతి, సుస్థిరతలకు, ప్రజల సంక్షేమానికి, ఇరు దేశాల ప్రజల పరస్పర లబ్ధికి కలిసి కృషి చేయనున్నట్టు తెలిపారు. అంతకుముందు బీజింగ్‌లోని గ్రేట్ హాల్ ఆఫ్ ది పీపుల్‌లో సుబియాంటోకు జిన్‌పింగ్ స్వాగతం పలికారు. చర్చల అనంతరం ఇరు దేశాల అధికారులు పలు మెమోరాండాలపై సంతకాలు చేశారు. సముద్ర జలాల భద్రత, జల వనరుల సహకారం వంటి అంశాలపై అవగాహనా ఒప్పందాలు కుదుర్చుకున్నారు. శుక్రవారం చైనా చేరుకున్న సుబియాంటో చైనా ప్రధాని లీ కియాంగ్‌తో కూడా సమావేశమయ్యారు. ఇక్కడ నుంచి ఆయన అమెరికా వెళ్లనున్నారు. అటుపై పెరూ, బ్రెజిల్, బ్రిటన్‌ల్లో కూడా పర్యటించనున్నారు.

అమ్రాబాద్ గుత్తికోయల్ని మైదాన ప్రాంతాలకు తరలించండి

నవతెలంగాణ-హైదరాబాద్‌బ్యూరో

పులుల సంరక్షణ కోసం అమ్రాబాద్ అటవీప్రాంతంలోని గుత్తికోయల గ్రామాలను మైదాన ప్రాంతాలకు తరలించాలని అటవీశాఖ ప్రధాన సంరక్షణాధికారి ఆర్‌ఎమ్ డోబ్రియల్ అధికారుల్ని ఆదేశించారు. గతంలో కవ్వాల్ టైగర్ రిజర్వులో అక్కడి గ్రామాలను ఎలాగైతే తరలించారో అదే పద్ధతిలో గుత్తికోయల్ని పంపే ఏర్పాట్లు చేయాలని చెప్పారు. దూలపల్లి తెలంగాణ ఫారెస్ట్ అకాడమీలో ఆ శాఖ అధికారుల రెండ్రోజుల వర్క్‌షాప్ శనివారంతో ముగిసింది. అన్ని జిల్లాల సీసీఎఫ్, డీఎఫ్‌ఓ, ఎఫ్‌డీఓలు దీనిలో పాల్గొన్నారు. వారందరికీ డోబ్రియల్ దిశానిర్దేశం చేశారు. వైల్డ్ లైఫ్, క్యాంప, ఫైర్ మేనేజ్‌మెంట్, సోషల్ ఫారెస్ట్, హరిత నిధి వంటి పలు అంశాలను చర్చించారు. వచ్చే ఏడాదికి సంబంధించి ఎమ్‌జీఎన్‌ఆర్‌ఈజీఎస్ పథకం కింద నర్సరీల ఏర్పాటు ప్రక్రియను వేగవంతం చేయాలనీ, రహదారుల వెంట అవెన్యూ ప్లాంటేషన్ ఏర్పాటు, ఎకో టూరిజం, అర్బన్ పార్కుల అభివృద్ధి తదితర కార్యక్రమాలు చేపట్టాలని చెప్పారు. జగిత్యాల, వికారాబాద్ జిల్లాల్లో నగర్ వాన్ యోజన పథకం పనుల పురోగతిని సమీక్షించారు. చెక్ పోస్టుల పనితీరు, రెగ్యులర్ పెట్రోలింగ్, బీట్ తనిఖీలపై కూడా చర్చించారు. దాడులకి సంబంధించి కోర్టులో పెండింగ్‌లో ఉన్న కేసుల విచారణను అడిగి తెలుసుకున్నారు. కార్యక్రమంలో పీసీసీఎఫ్(వైల్డ్ లైఫ్) ఈలుసింగ్ మేరు, పీసీసీఎఫ్(అడ్మిన్) సునీతా భగవత్, సీసీఎఫ్‌లు ప్రియాంక వర్గీస్, రామలింగం తదితరులు పాల్గొన్నారు.

హరీశ్‌వన్నీ అబద్ధాలే

- మంత్రి సీతక్క ఫైర్

నవతెలంగాణ-హైదరాబాద్‌బ్యూరో

జగిత్యాల జిల్లా తొంబరావుపేట గ్రామంలో గ్రామపంచాయతీ భవన నిర్మాణానికి సంబంధించి రూ.17 లక్షల బిల్లులు పెండింగ్‌లో ఉన్నాయంటూ ఓ పత్రికలో వచ్చిన కథనాన్ని కనీసం క్రాస్ చెక్ చేసుకోకుండానే మాజీ మంత్రి హరీశ్‌రావు అబద్ధాలు ప్రచారం చేస్తున్నారని పంచాయతీరాజ్, గ్రామీణాభివృద్ధి శాఖల మంత్రి సీతక్క ఫైర్ అయ్యారు. దీనిపై హరీశ్‌రావు చేసిన ట్వీట్‌ను ఆమె తప్పుపట్టారు. గత నెల 19వ తేదీ మాజీ సర్పంచ్ మామిడి సత్తమ్మకు రూ.7,46,787 చెక్కు ఇవ్వగా, ఆమె అక్టోబర్ 23న డబ్బులు విత్ డ్రా చేసుకున్నారని తెలిపారు. గ్రామ పంచాయతీ భవన నిర్మాణం ఇంకా పూర్తి కాలేదనీ, అవి పూర్తయ్యాక బిల్లులు సమర్పించాలని కోరితే, ఇప్పటి వరకు ఆమె బిల్లులే ఇవ్వలేదన్నారు. వాస్తవాలు తెలుసుకోకుండా హరీశ్‌రావు ఉనికి కోసం ట్వీట్లు చేస్తున్నారని ఎద్దేవా చేశారు. అయితే సెంటిమెంట్ రాజకీయాలు, లేకపోతే అవాస్తవాల ప్రచారమే ఆయన నైజం అని విమర్శించారు.

సీఎం, మంత్రి కోమటిరెడ్డిపై బీఆర్ఎస్ ఫిర్యాదు

నవతెలంగాణ బ్యూరో - హైదరాబాద్

మాజీ సీఎం కేసీఆర్‌ను అసభ్యపదజాలంతో దూషించిన ముఖ్యమంత్రి రేవంత్‌రెడ్డి, మంత్రి కోమటిరెడ్డి వెంకటరెడ్డిలపై చర్యలు తీసుకోవాలని బీఆర్ఎస్ డిమాండ్ చేసింది.

ఈ మేరకు హైదరాబాద్ బంజారాహిల్స్ పోలీస్ స్టేషన్‌లో ఆ పార్టీ ఫిర్యాదు చేసింది. కేసీఆర్‌ను ముక్కలు ముక్కలు చేస్తామంటూ వ్యాఖ్యానించిన వారిపై చట్టపరంగా చర్యలు తీసుకోవాలని కోరింది.

మాజీ ఎమ్మెల్యే బాల్క సుమన్, గ్రేటర్ హైదరాబాద్ ఇంచార్జి దాసోజు శ్రావణ్, బీసీ కమిషన్ మాజీ సభ్యులు కిశోర్ గౌడ్ తదితరులు ఫిర్యాదు చేసిన వారిలో ఉన్నారు.

తెలంగాణలో కుల గణనతో

అన్ని వర్గాల అభివృద్ధికి విధి విధానాలు రూపొందిస్తాం

- మోడీ జీ దేశ వ్యాప్తంగా కులగణనను ఆపలేరు
- పార్లమెంట్‌లో కులగణన ఆమోదించి 50 శాతం రిజర్వేషన్ల పరిమితిని తొలగిస్తాం
- 'ఎక్స్' వేదికగా బీజేపీ నేతలకు రాహుల్ గాంధీ కౌంటర్

నవతెలంగాణ-న్యూఢిల్లీ బ్యూరో

తెలంగాణ రాష్ట్రంలో కాంగ్రెస్ నేతృత్వంలోని రేవంత్ రెడ్డి సర్కార్ కుల గణనను ప్రారంభించిందని ఆ పార్టీ అగ్రనేత రాహుల్ గాంధీ అన్నారు. ఈ సమగ్ర డేటాను ఉపయోగించి రాష్ట్రంలోని అన్ని వర్గాల అభివృద్ధికి సంబంధించిన విధానాలను రూపొంది స్తామని వెల్లడించారు. త్వరలో మహారాష్ట్రలో కూడా ఇదే జరగనుందన్నారు. ఇకపై దేశ వ్యాప్తంగా జరగబోయే కులగణనను మోడీ జీ ఆపలేరన్నారు. ఈ మేరకు శనివారం సోషల్ మీడియా 'ఎక్స్' వేదికగా ప్రధాని మోడీ, బీజేపీకి రాహుల్ గాంధీ కౌంటర్ ఇచ్చారు. దేశ వ్యాప్తంగా సమగ్ర కుల గణన చేపట్టడం బీజేపీకి ఇష్టం లేదన్న సంగతి ఇప్పటికే ప్రజలందరికీ తెలిసిందని చెప్పారు. నేను మోడీ జీకి స్పష్టంగా చెప్పాలనుకుంటున్నా. దేశవ్యాప్తంగా కుల గణనను మీరు ఆపలేరు. త్వరలో పార్లమెంట్‌లోనే కుల గణనను ఆమోదించి... రిజర్వేషన్లపై ఉన్న 50 శాతం పరిధిని బద్దలు కొడతాం' అని ట్వీట్ చేశారు. తెలంగాణ సర్కార్ చేపట్టిన కులగణన సర్వే పై కాంగ్రెస్ విడుదల చేసిన హిందీ సాంగ్‌తో కూడిన వీడియోను ఈ ట్వీట్‌కు అటాచ్ చేశారు. ఇందులో తెలంగాణ గవర్నర్ బిష్ణు శర్మ డేటాను సేకరిస్తోన్న అధికారులతో పాటు రాష్ట్ర వ్యాప్తంగా కుల గణన సర్వే జరుగుతోన్న తీరు కనిపించింది.

PREMIER ENERGIES LIMITED

(CIN) : U40106TG1995PLC019909
Regd office: Plot No. 8/B/1 and 8/B/2, E-City, Raviryala Village, Maheshwaram Mandal, Rangareddy District, Telangana - 501359.
www.premierenergies.com, Tel: + 91 9030994222, E-mail: investors@premierenergies.com

30 సెప్టెంబర్, 2024తో ముగిసిన త్రైమాసికం మరియు అర్ధ సంవత్సరానికి ఆడిట్‌చేయని (స్టాండ్‌అలోన్ మరియు కన్సాలిడేటెడ్) ఆర్థిక ఫలితాల నుండి సారాంశం

(మొత్తాలు రూ.మిలియన్లలో)

క్ర.సం	వివరాలు	కన్సాలిడేటెడ్			స్టాండ్‌అలోన్		
		ముగిసిన త్రైమాసికం 30.09.2024 ఆడిట్‌చేయనివి	ముగిసిన అర్ధ సంవత్సరం 30.09.2024 ఆడిట్‌చేయనివి	ముగిసిన త్రైమాసికం 30.09.2023 ఆడిట్‌చేయనివి	ముగిసిన త్రైమాసికం 30.09.2024 ఆడిట్‌చేయనివి	ముగిసిన అర్ధ సంవత్సరం 30.09.2024 ఆడిట్‌చేయనివి	ముగిసిన త్రైమాసికం 30.09.2023 ఆడిట్‌చేయనివి
1	ఆపరేషన్ల నుండి పూర్తి ఆదాయం	15,535.92	32,223.82	7,018.06	2,291.43	5,727.04	3,812.16
2	కాలవ్యవధి కొరకు నికర లాభం (పన్ను, మినహాయింపుగల మరియు/ లేదా అసాధారణ ఐటెంలకు ముందు)	2,751.70	5,209.02	705.92	214.66	138.01	0.40
3	పన్నుకు ముందు కాలవ్యవధి కొరకు నికర లాభం (మినహాయింపుగల మరియు/లేదా అసాధారణ ఐటంల తరువాత)	2,751.70	5,209.02	705.92	214.66	138.01	0.40
4	పన్ను తరువాత కాలవ్యవధి కొరకు నికర లాభం (మినహాయింపుగల మరియు/ లేదా అసాధారణ ఐటెంల తరువాత)	2,059.46	4,041.06	528.58	159.83	103.96	0.28
5	కాలవ్యవధి కొరకు పూర్తి సమగ్ర ఆదాయం (కాలవ్యవధిలో కంప్రైసింగ్ లాభం/(నష్టం) (పన్ను తరువాత) మరియు ఇతర సమగ్ర ఆదాయం (పన్ను తరువాత)	2,062.13	4,031.28	528.27	160.02	100.95	(0.19)
6	ఈక్విటీ వాటా మూలధనం	450.77	450.77	263.46	450.77	450.77	263.46
7	గత సంవత్సరం యొక్క ఆడిట్‌చేసిన బ్యాలెన్స్‌షీట్‌లో చూపినట్లు రిజర్వులు (రివ్యాల్యువేషన్ రిజర్వులు మినహాయించి)	22,537.16	22,537.16	3,000.56	16,801.22	16,801.22	2,611.67
8	వాటా ఒక్కింటికి రాబడి (అసాధారణ ఐటెంల తరువాత) (రూ. 1/-ల చొప్పున) (వార్షికం కానిది) (ఎ) బేసిక్	5.71	11.21	1.58	0.44	0.27	0.00
	(బి) డైల్యూటెడ్	5.71	11.21	1.25	0.44	0.27	0.00

గమనిక:
1) 30 సెప్టెంబర్, 2024తో ముగిసిన త్రైమాసికం మరియు అర్ధ సంవత్సరానికి పై పేర్కొన్న ఆర్థిక ఫలితాలు ఆడిట్ కమిటీ ద్వారా సమీక్షించబడినవి మరియు 8 నవంబర్, 2024న నిర్వహించిన వారి సంబంధిత సమావేశంలో బోర్డు ఆఫ్ డైరెక్టర్ల ద్వారా ఆమోదించబడినవి.
2) సెబీ (లిస్టింగ్ ఆబ్లిగేషన్స్ అండ్ డిస్‌క్లోజర్ రిక్వైర్‌మెంట్స్) రెగ్యులేషన్స్, 2015లోని రెగ్యులేషన్ 33 క్రింద స్టాక్ ఎక్స్ఛేంజిలతో దాఖలుచేసిన 30 సెప్టెంబర్, 2024తో ముగిసిన త్రైమాసికం మరియు అర్ధ సంవత్సరానికిఆర్థిక ఫలితాల యొక్క వివరణాత్మక ఫార్మాట్ యొక్క సారాంశం పై విధంగా ఉన్నది. 30 సెప్టెంబర్, 2024తో ముగిసిన త్రైమాసికం మరియు అర్ధ సంవత్సరానికి స్టాండ్‌అలోన్ మరియు కన్సాలిడేటెడ్ ఆర్థిక ఫలితాల పూర్తి వివరాలు www.premierenergies.com, www.nseindia.com మరియు www.bseindia.com పై అందుబాటులో ఉంటాయి.
3) ఫలితాలలోని అంకెలు అనుసవి దాదాపు రూ.మిలియన్ల వరకు ఉంటాయి, వాటా ఒక్కింటికి రాబడి మినహాయించి.

బోర్డు ఆఫ్ డైరెక్టర్ల ఉత్తర్వుల తరపున
సం/-
చిరంజీవ్ సింగ్ సలూజ
మేనేజింగ్ డైరెక్టర్
DIN: 00664638

ప్రదేశం: హైదరాబాద్
తేది: 08-11-2024

VAMSHI RUBBER LIMITED ISO 9001:2018 COMPANY

CIN: L25100TG1993PLC016634
Regd. Office: 'VAMSHI HOUSE', Plot No. 41,
Jayabheri Enclave, Gachibowli, Hyderabad-500032, Telangana
E-Mail: info@vamshirubber.org, Website : www.vamshirubber.org

30 సెప్టెంబర్, 2024తో ముగిసిన త్రైమాసికం కొరకు ఆడిట్‌చేయని ఆర్థిక ఫలితాల నుండి సారాంశం

క్ర.సం	వివరాలు	ముగిసిన త్రైమాసికం 30.09.2024 ఆడిట్‌చేయనివి (Ind AS)	ముగిసిన త్రైమాసికం 30.09.2023 ఆడిట్‌చేయనివి (Ind AS)	ముగిసిన సంవత్సరం 31.03.2024 ఆడిట్‌చేసినవి (Ind AS)
1.	ఆపరేషన్ల నుండి పూర్తి ఆదాయం	2,236.45	1,767.62	7,781.45
2.	కాలవ్యవధి కొరకు నికర లాభం/(నష్టం) (పన్ను, మినహాయింపుగల మరియు/లేదా అసాధారణ ఐటెంలకు ముందు)	28.24	22.69	82.38
3.	పన్నుకు ముందు కాలవ్యవధి కొరకు నికర లాభం/(నష్టం) (మినహాయింపుగల మరియు/లేదా అసాధారణ ఐటంల తరువాత)	24.83	22.69	82.32
4.	పన్ను తరువాత కాలవ్యవధి కొరకు నికర లాభం/(నష్టం) (మినహాయింపుగల మరియు/ లేదా అసాధారణ ఐటెంల తరువాత)	19.10	12.57	61.08
5.	కాలవ్యవధి కొరకు పూర్తి సమగ్ర ఆదాయం (కాలవ్యవధిలో కంప్రైసింగ్ లాభం/(నష్టం) (పన్ను తరువాత) మరియు ఇతర సమగ్ర ఆదాయం (పన్ను తరువాత)	19.10	12.57	78.66
6.	ఈక్విటీ వాటా మూలధనం	420.68	420.68	420.68
7.	రిజర్వులు (గత సంవత్సరం యొక్క ఆడిట్‌చేసిన బ్యాలెన్స్‌షీట్‌లో చూపినట్లు రివ్యాల్యువేషన్ రిజర్వులు మినహాయించి)	983.13	894.19	948.25
8.	వాటా ఒక్కింటికి రాబడి (అసాధారణ ఐటెంల తరువాత) (రూ. 10/-ల చొప్పున) (ఎ) బేసిక్ (రూ.లలో)	0.45	0.30	1.87
	(బి) డైల్యూటెడ్ (రూ.లలో)	0.45	0.30	1.87

గమనిక:
1) సెబీ (లిస్టింగ్ & అదర్ డిస్‌క్లోజర్ రిక్వైర్‌మెంట్స్) రెగ్యులేషన్స్, 2015 యొక్క రెగ్యులేషన్ 33 క్రింద స్టాక్ ఎక్స్ఛేంజిలతో దాఖలు చేయబడిన త్రైమాసికపు ఆర్థిక ఫలితాల యొక్క వివరణాత్మక ఫార్మాట్ యొక్క సారాంశం పై విధంగా ఉన్నది. త్రైమాసికపు ఆర్థిక ఫలితాల పూర్తి వివరాలు స్టాక్ ఎక్స్ఛేంజిల వెబ్‌సైట్స్: www.bseindia.com మరియు కంపెనీ యొక్క వెబ్‌సైట్: www.vamshirubber.org పై అందుబాటులో ఉంటాయి.
2) 1 ఏప్రిల్, 2017 నుండి కంపెనీల చట్టం, 2013 (ఇండ్ ఎఎస్) యొక్క సెక్షన్ 133 క్రింద ఇండియన్ అకౌంటింగ్ స్టాండర్డ్స్‌ను కంపెనీ ఆమోదించినది.

బోర్డు ఉత్తర్వుల మేరకు
for Vamshi Rubber Limited
సం/-
(ఎం.రమేష్ రెడ్డి)
చైర్మన్ & సిఎఫ్‌ఓ
DIN : 00025101

ప్రదేశం: హైదరాబాద్
తేది: 09-11-2024

మహబూబ్‌నగర్‌లో నేడు సీఎం పర్యటన

నవతెలంగాణ బ్యూరో - హైదరాబాద్

ముఖ్యమంత్రి రేవంత్‌రెడ్డి ఆదివారం మహబూబ్‌నగర్ జిల్లాలో పర్యటించనున్నారు. ఉదయం 10 గంటలకు ఆయన హైదరాబాద్ నుంచి బయల్దేరి 12 గంటలకు ఆ జిల్లాలోని చింతకుంట మండలం అమ్మాపురంలోని కురుమూర్తి స్వామి దేవాలయానికి చేరుకుంటారు. ఆ గుడి సమీపంలో ఘాట్‌రోడ్, ఎలివేటెడ్ కారిడార్‌కు శంకుస్థాపన చేస్తారు. అనంతరం కురుమూర్తి స్వామిని దర్శించి, ప్రత్యేక పూజలు నిర్వహిస్తారు.

మంత్రి పొన్నంతో సర్పంచుల సంఘం భేటీ

నవతెలంగాణ బ్యూరో - హైదరాబాద్

సర్పంచులకు పెండింగ్‌లో ఉన్న బిల్లులను ఇప్పించాలని రాష్ట్ర సర్పంచుల సంఘం ప్రభుత్వానికి విజ్ఞప్తి చేసింది. ఈ మేరకు ఆ సంఘం అధ్యక్షుడు సుర్వి యాదయ్య గౌడ్ నేతృత్వంలో ప్రతినిధులు... మంత్రి పొన్నం ప్రభాకర్‌ను కలిసి వినతిపత్రం సమర్పించారు. డిసెంబరు నెలాఖరులోగా తమకు రావాల్సిన పెండింగ్ బిల్లులను ఇప్పించాలని వారు విజ్ఞప్తి చేశారు. లేదంటే తమ తమ కుటుంబ సభ్యులతో కలిసి ఆందోళనలు నిర్వహిస్తామని హెచ్చరించారు.

మాజీ ఎమ్మెల్యే కొమిరెడ్డి జ్యోతి మరణం పట్ల

సీఎం, మంత్రి కొండా సురేఖ సంతాపం

నవతెలంగాణ బ్యూరో - హైదరాబాద్

మెట్‌పల్లి మాజీ ఎమ్మెల్యే కొమిరెడ్డి జ్యోతి మరణంపట్ల ముఖ్యమంత్రి రేవంత్‌రెడ్డి తీవ్ర సంతాపాన్ని తెలిపారు. ఆమె కుటుంబ సభ్యులను ప్రగాఢ సానుభూతిని ప్రకటించారు. రాష్ట్ర మంత్రి కొండా సురేఖ కూడా జ్యోతి మరణం పట్ల సంతాపాన్ని ప్రకటించారు.

KAPSTON SERVICES LIMITED

CIN:L15400TG2009PLC062658
NO.287, MIG-2, IX PHASE, KPHB, KUKATPALLY, HYDERABAD - 500072

30.09.2024తో ముగిసిన త్రైమాసికం మరియు అర్ధ సంవత్సరానికి ఆడిట్‌చేయని ఆర్థిక ఫలితాల నివేదిక

(పూర్తి మొత్తం భారతీయ రూపాయలు లక్షల్లో, పేర్కొనకపోతే తప్ప)

క్ర.సం.	వివరాలు	కన్సాలిడేటెడ్			స్టాండ్‌అలోన్			ముగిసిన సంవత్సరం 31.03.2024 ఆడిట్‌చేసినవి
		ముగిసిన త్రైమాసికం 30.09.2024 ఆడిట్‌చేయనివి	ముగిసిన అర్ధ సంవత్సరం 30.09.2024 ఆడిట్‌చేయనివి	ముగిసిన త్రైమాసికం 30.09.2023 ఆడిట్‌చేయనివి	ముగిసిన త్రైమాసికం 30.09.2024 ఆడిట్‌చేయనివి	ముగిసిన అర్ధ సంవత్సరం 30.09.2024 ఆడిట్‌చేయనివి	ముగిసిన త్రైమాసికం 30.09.2023 ఆడిట్‌చేయనివి	
1	పూర్తి ఆదాయం	16,833.80	32,198.95	12,899.05	16,833.80	32,198.95	12,899.05	52,132.91
2	పన్నుకు ముందు లాభం	334.09	624.62	203.05	333.30	623.82	203.05	992.48
3	కాలవ్యవధి/ సంవత్సరం కొరకు పన్ను తరువాత లాభం/(నష్టం)	394.29	726.38	432.85	393.49	725.58	432.85	1,257.06
4	కాలవ్యవధి కొరకు పూర్తి సమగ్ర ఆదాయం	394.29	726.38	432.85	393.49	725.58	432.85	1,291.35
5	చెల్లించిన ఈక్విటీ వాటా మూలధనం (ముఖ విలువ వాటాకు రూ. 5/- చొప్పున)	1,014.41	1,014.41	1,014.41	1,014.41	1,014.41	1,014.41	1,014.41
6	రిజర్వులు (ముగిసిన గత సంవత్సరం యొక్క బ్యాలెన్స్ షీట్‌లో చూపినట్లుగా రివ్యాల్యువేషన్ రిజర్వులు మినహాయించి)					6,143.19		
7	ఈక్విటీ వాటా ఒక్కింటికి రాబడి (వార్షికం కానిది) (1) బేసిక్	1.94	3.58	2.13	1.94	3.58	2.13	6.20
	(2) డైల్యూటెడ్	1.94	3.58	2.13	1.94	3.58	2.13	6.20

గమనికలు: సెబీ (లిస్టింగ్ ఆబ్లిగేషన్ అండ్ డిస్‌క్లోజర్ రిక్వైర్‌మెంట్స్) రెగ్యులేషన్స్, 2015 యొక్క రెగ్యులేషన్ 33 క్రింద నేషనల్ స్టాక్ ఎక్స్ఛేంజ్ ఆఫ్ ఇండియా లిమిటెడ్‌తో దాఖలుచేసిన త్రైమాసికం ఆర్థిక ఫలితాల యొక్క వివరించిన ఫార్మాట్‌కు పై పేర్కొన్నవి సారాంశం. 30 సెప్టెంబర్, 2024తో ముగిసిన రెండవ త్రైమాసికానికి సంబంధించి త్రైమాసికపు ఆర్థిక ఫలితాల పూర్తి వివరాలు స్టాక్ ఎక్స్ఛేంజ్ వెబ్‌సైట్: www.nseindia.com పై మరియు కంపెనీ వెబ్‌సైట్: www.kapstonservices.com పై అందుబాటులో ఉన్నాయి.

బోర్డు తరపున మరియు కొరకు
సం/-
శ్రీకాంత్ కొడాలి
మేనేజింగ్ డైరెక్టర్
DIN : 02464623

ప్రదేశం: హైదరాబాద్
తేది: 08-11-2024

Krishna Institute of Medical Sciences Limited
Corporate Identity Number: L55101TG1973PLC040558
Registered office: 1-8-31/1, Minister Road, Secunderabad - 500003,Telangana, India
Website: www.kimshospitals.com Email: cs@kimshospitals.com Tel: 040 7122 5000

KIMS HOSPITALS™

EXTRACT OF UNAUDITED STANDALONE AND CONSOLIDATED FINANCIAL RESULTS FOR THE QUARTER AND HALF YEAR ENDED 30 SEPTEMBER 2024

(Rupees in Millions)

S.No.	Particulars	Standalone					Consolidated				
		Quarter Ended		Half Year Ended		Year ended	Quarter Ended		Half Year Ended		Year ended
		30-Sep-24	30-Sep-23	30-Sep-24	30-Sep-23	31-Mar-24	30-Sep-24	30-Sep-23	30-Sep-24	30-Sep-23	31-Mar-24
		(Unaudited)	(Unaudited)	(Unaudited)	(Unaudited)	(Audited)	(Unaudited)	(Unaudited)	(Unaudited)	(Unaudited)	(Audited)
1	Total Income	3,699	3,198	7,026	6,225	12,376	7,823	6,554	14,753	12,645	25,112
2	Net profit for the period (Before tax, exceptional items)	991	889	1,807	1,729	3,182	1,622	1,387	2,893	2,572	4,599
3	Net profit for the period before tax (after exceptional items)	991	889	1,807	1,729	3,182	1,622	1,387	2,893	2,572	4,596
4	Net profit for the period (after tax, exceptional items)	722	661	1,329	1,287	2,353	1,207	1,013	2,159	1,879	3,360
5	Total comprehensive income / (loss) for the period [Comprising profit/ (loss) for the period (after tax) and other comprehensive income / (loss) (after tax)]	707	663	1,315	1,291	2,355	1,184	1,015	2,137	1,883	3,363
6	Equity share capital (face value of Rs.2 Each)	800	800	800	800	800	800	800	800	800	800
7	Reserves (excluding revaluation reserve)	19,179	16,800	19,179	16,800	17,864	19,220	17,332	19,220	17,332	17,483
8	Earnings per share (Face value of Rs.2 Each) (not annualised) (i) Basis (in Rs.)*	1.80	1.65	3.32	3.22	5.88	2.68	2.30	4.85	4.32	7.75
	(ii) Diluted (in Rs.)*	1.80	1.65	3.32	3.22	5.88	2.68	2.30	4.85	4.32	7.75

*The equity shares of the Companyof Rs.10/- has been sub-divided into 5 equity shares of Rs.2/- each w.e.f. September 13,2024, accordingly EPS has been restated for all the periods.

Note: 1. The above is an extract of the detailed Unaudited financial results filed with the Stock Exchanges under Regulation 33 of the SEBI (Listing obligations and Disclosure Requirements) Regulations, 2015. The full format of the Financial Results for the quarter and half year ended 30 September 2024 are available on the Stock Exchange(s) website www.bseindia.com and www.nseindia.com and on the company's website www.kimshospitals.com
2. The Above results of the Company have been reviewed by the Audit committee and approved by the Board of Directors at their meeting held on 09 November 2024.
3. The financial statements have been prepared in accordance with the Indian Accounting Standards (Ind AS) as prescribed under Section 133 of the Companies Act, 2013 and read together with the Companies (Indian Accounting Standards - Ind AS) Rules issued thereafter and other accounting principles generally accepted in India. These financial results are presented in accordance with the requirements of Regulation 33 of the SEBI (Listing Obligations and Disclosure Requirements) Regulations, 2015 as amended from time to time along with other relevant rules issued thereunder.

By Order of the Board
For Krishna Institute of Medical Sciences Limited
Dr. B. Bhaskara Rao
Chairman & Managing Director
DIN: 00008985

Place: Hyderabad
Date: 09 Nov 2024

RAJ PACKAGING INDUSTRIES LIMITED
CIN: L25209TG1987PLC007550
(All amounts in Indian Rupees, except otherwise stated)
Reg.Office: 6-3-1247, Metro Residency, Flat No.202 & 203, Rajbhavan Road, Hyderabad - 500 082, Telangana, Ph. No. 040-23392024 / 25, Email: info@rajpack.com

30 సెప్టెంబర్, 2024తో ముగిసిన త్రైమాసికం/ అర్ధ సంవత్సరానికి ఆడిట్‌చేయని ఆర్థిక ఫలితాల నివేదిక

(రూ.లక్షల్లో)

క్ర.సం.	వివరాలు	ముగిసిన త్రైమాసికం			ముగిసిన అర్ధ సంవత్సరానికి		ముగిసిన సం॥నికి
		30.09.2024	30.06.2024	30.09.2023	30.09.2024	30.09.2023	31.03.2024
1	ఆపరేషన్ల నుండి పూర్తి ఆదాయం (నికర)	718.07	803.64	715.49	1,521.71	1,558.30	3,021.76
2	కాలవ్యవధిలో నికర లాభం/(నష్టం) (పన్ను & మినహాయింపు ఐటంలకు ముందు)	(44.31)	13.31	(52.45)	(31.00)	(96.30)	(189.75)
3	పన్ను తరువాత కాలవ్యవధిలో నికర లాభం/(నష్టం)	(33.08)	10.04	(39.08)	(23.05)	(71.82)	(141.75)
4	కాలవ్యవధి/ సంవత్సరం కొరకు పూర్తి సమగ్ర ఆదాయం	(32.85)	10.27	(36.06)	(22.57)	(65.04)	(140.40)
5	ఈక్విటీ వాటా మూలధనం	456.98	456.98	456.98	456.98	456.98	456.98
6	రిజర్వు రివాల్యుయేషన్ మినహా రిజర్వు	-	-	-	-	-	872.81
7	వాటా ఒక్కింటికి రాబడి (రూ. 10/- చొప్పున) బేసిక్ మరియు డైల్యూటెడ్ (వార్షికం కానిది)	(0.72)	0.22	(0.86)	(0.50)	(1.57)	(3.10)

గమనికలు:
ఎ) పై ఆడిట్‌చేయని ఆర్థిక ఫలితాలు ఆడిట్ కమిటీచే సమీక్షించబడినవి మరియు 09 నవంబర్, 2024న నిర్వహించబడిన వారి సమావేశంలో బోర్డ్ ఆఫ్ డైరెక్టర్లచే ఆమోదించబడినవి.
బి) సెబీ (లిస్టింగ్ & అదర్ డిస్‌క్లోజర్ రిక్వైర్‌మెంట్స్) రెగ్యులేషన్స్, 2015 యొక్క రెగ్యులేషన్ 33 క్రింద స్టాక్ ఎక్స్ఛేంజిలతో దాఖలుచేసిన త్రైమాసికపు ఆర్థిక ఫలితాల యొక్క వివరణాత్మక ఫార్మాట్ యొక్క సారాంశం పై విధంగా వున్నవి. త్రైమాసికపు ఆర్థిక ఫలితాల పూర్తి వివరాలు వరుసగా బిఎస్ఇ లిమిటెడ్ (http://www.bseindia.com) మరియు కంపెనీ యొక్క వెబ్‌సైట్: (http://www.rajpack.com) పై కూడా అందుబాటులో వుంటాయి.

For RAJ PACKAGING INDUSTRIES LTD.,
సం/-
ప్రేమ్ చంద్ కంకారియా
మేనేజింగ్ డైరెక్టర్
DIN No. 00062584

ప్రదేశం: హైదరాబాద్
తేది: 09 నవంబర్, 2024